

Statistická ročenka

za rok 2022



OBSAH

STRANA POPIS STATISTICKÉ SESTAVY

- 1 Události v Karlovarském kraji podle typu
- 2 Zásahy jednotek PO za období od 2009 do současnosti
- 3 Počet událostí v Karlovarském kraji podle času ohlášení
- 4 Počet událostí v Karlovarském kraji podle dne v týdnu
- 5 Počet událostí v Karlovarském kraji podle měsíců
- 6 Usmrcené a zraněné osoby podle kategorie
- 7 Základní údaje o požárech a průměrné hodnoty
- 8 Požáry v Karlovarském kraji podle měsíců
- 9 Počet zásahů podle kategorie jednotek a typu události
- 10 Počet požárů dle obcí
- 12 Počet událostí dle obcí
- 15 Počet událostí v Karlovarském kraji v jednotlivých územních odborech dle typu události
Informace o zachráněných, evakuovaných, usmrcených a zraněných osobách v Karlovarském kraji
Zásahy jednotek PO v Karlovarském kraji dle územních odborů
- 16 Srovnání počtu událostí za posledních 10 let
- 17 Průměrný počet událostí za den v kraji za posledních osm let
- 18 Počet zásahů v souvislosti nákazou COVID 19
- 19 Počet událostí v souvislosti se situací na Ukrajině
- 20 Volání na tísňové linky a tísňové SMS

*Do statistických sestav **byly** zahrnuty události na území Karlovarského kraje, **včetně** prověřovacích cvičení. Mimo událostí na území Karlovarského kraje zasahovaly jednotky PO z Karlovarského kraje i na území sousedních krajů - celkem u **23** událostí, které **nejsou** ve zpracovaných statistikách započteny. Během roku 2016 bylo uskutečněno **59** prověřovacích cvičení, které **jsou** ve zpracovaných sestavách započteny.*

Události na území Karlovarského kraje podle typu události

Typ události	počet
požár	722
Požár bez účasti JPO	10
Dopravní nehoda silniční, dopravní nehoda hromadná	697
Dopravní nehoda železniční (vč. metra)	38
Dopravní nehoda letecká	1
Dopravní nehoda - ostatní	0
Únik plynu/aerosolu	67
Únik kapaliny (mimo ropných produktů)	12
Únik ropných produktů	351
Únik pevné látky	0
Únik nebezpečné chemické látky-ostatní	5
Technická pomoc	3029
Technologická pomoc	94
Ostatní pomoc	243
Ostatní mimořádné události (epidemie, nákazy a jiné)	210
Planý poplach	315
Celkem	5 794

Požáry celkem	S účasti jednotky	Bez účasti jednotky
Přímé škody (tis. Kč)	120 011	485
Usmrceno	4	0
Usmrceno hasičů	0	0
Zraněno osob	52	1
Zraněno hasičů	10	0

Typ události	počet
požár	732
Dopravní nehoda	736
Živelná pohroma	0
Únik nebezpečných látek	435
Technická pomoc	3 366
Ostatní mimořádné události	210
Planý poplach	315
Celkem	5 794

Podíl jednotlivých typů událostí

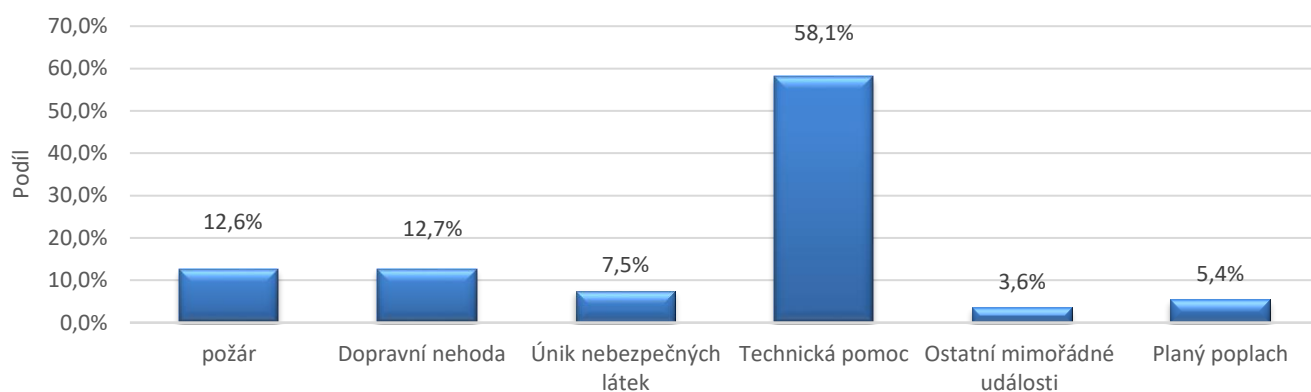

Počet událostí v Karlovarském kraji dle typů události

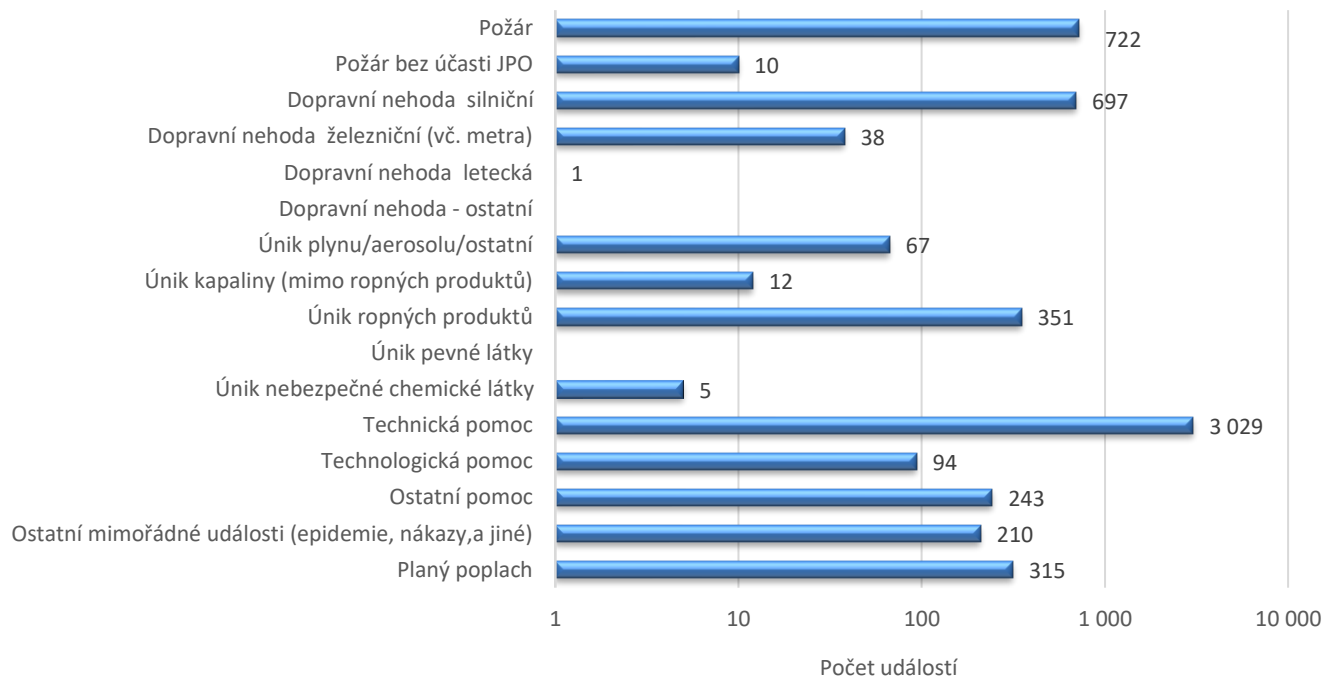

Zásahy jednotek HZS Karlovarského kraje za období od roku 2009 do současnosti

stanice HZS	2009	2010	2011	2012	2013	2014	2015	2016	2017	2018	2019	2020	2021	2022
Aš	150	202	205	199	194	186	228	204	279	255	236	234	229	280
Cheb	452	528	528	533	524	489	608	578	674	637	612	777	620	787
Chemické závody	36	42	26	182	311	244	194	228	380	382	286	285	262	362
Karlovy Vary	704	756	805	834	809	817	827	837	960	995	983	1 161	1 112	1 284
Kraslice	108	205	202	173	151	156	198	152	199	176	189	185	224	173
Mariánské Lázně	277	330	263	276	241	240	270	232	349	322	359	312	436	412
Sokolov	444	405	390	499	436	465	537	542	561	690	586	1 072	632	736
Toužim	142	189	161	161	157	171	172	177	182	180	208	202	197	195
celkem HZS	2 313	2 657	2 580	2 857	2 823	2 768	3 034	2 950	3 584	3 637	3 459	4 228	3 712	4 229
Všechny kategorie JPO	4 828	4 389	4 283	4 675	5 773	4 405	4 256	5 084	4 816	5 319	5 130	7 051	7 630	7 071

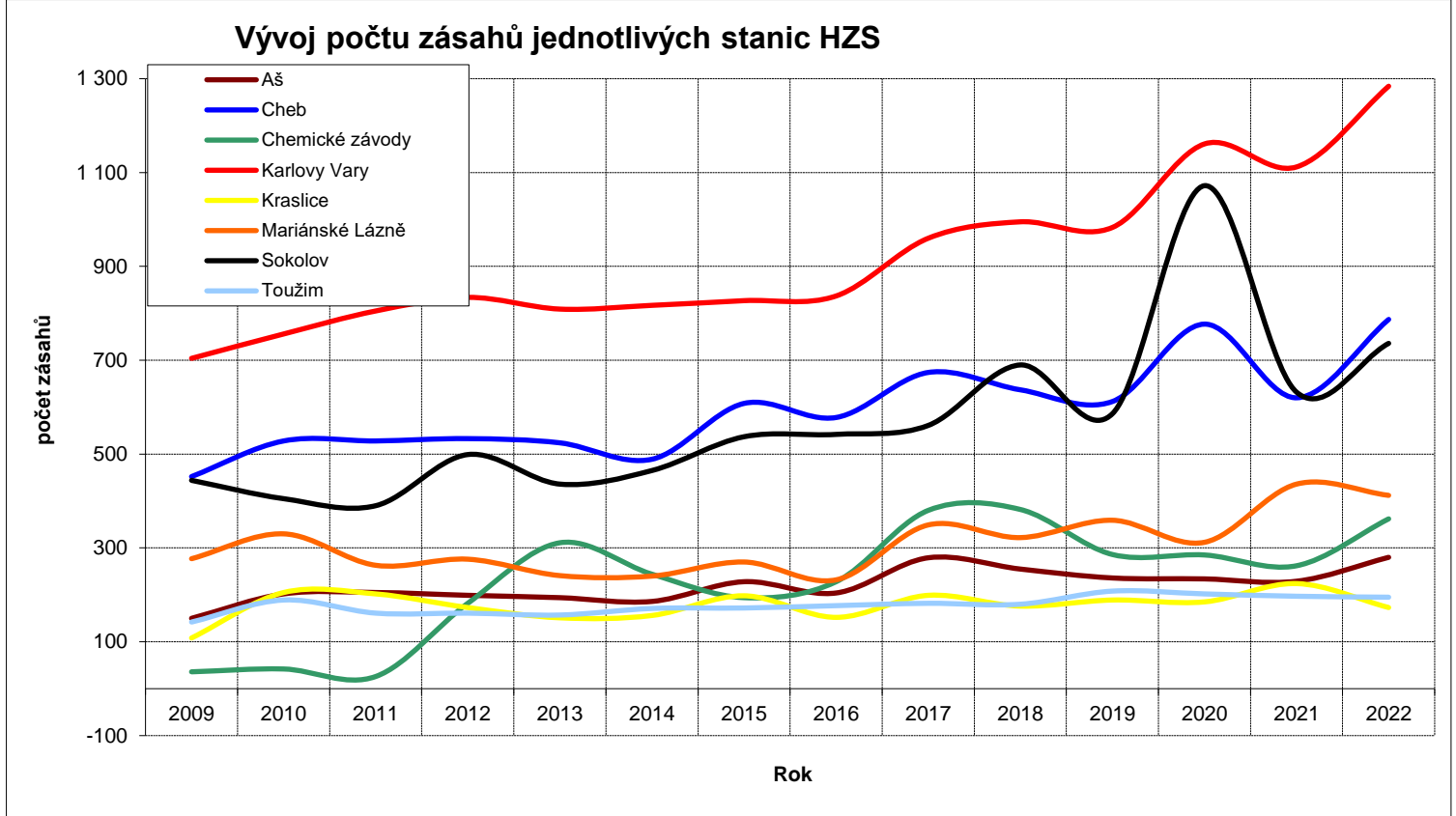
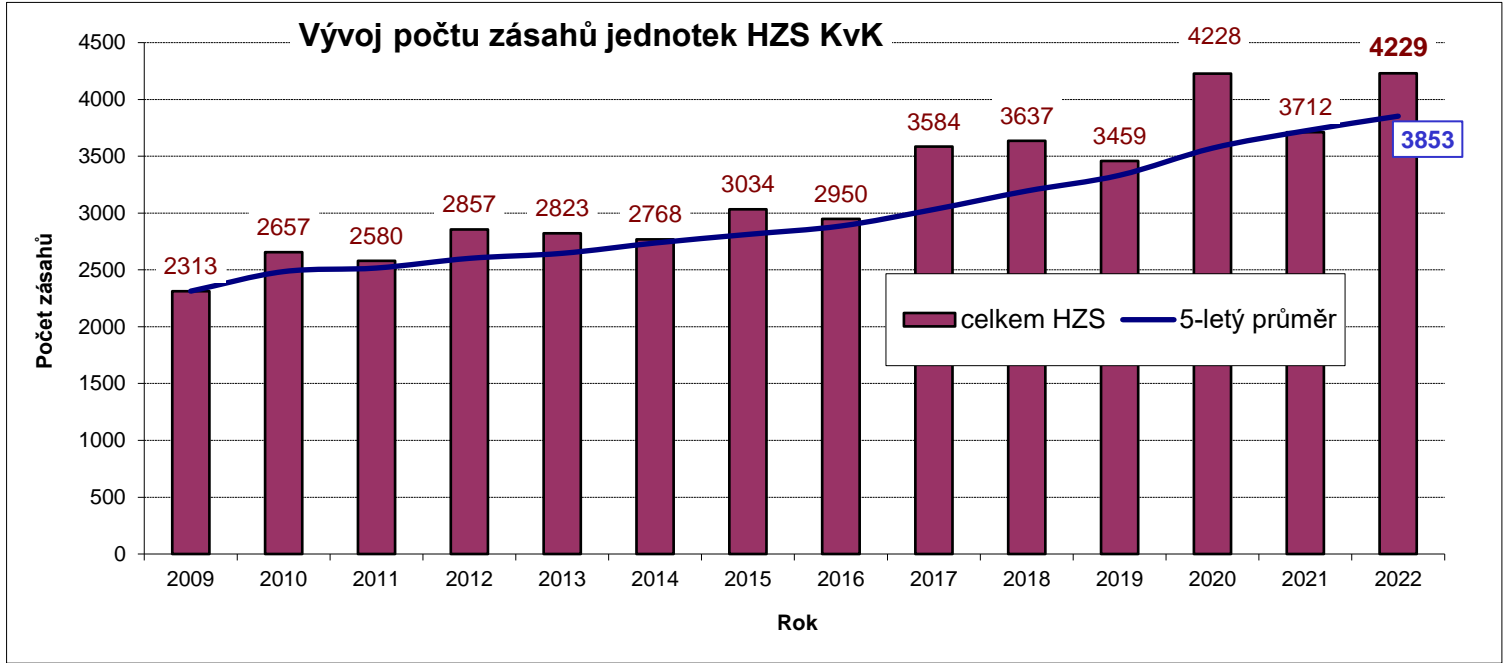

Počet událostí v Karlovarském kraji podle času ohlášení

Čas	Počet událostí
00 - 01 HOD	87
01 - 02 HOD	49
02 - 03 HOD	69
03 - 04 HOD	51
04 - 05 HOD	97
05 - 06 HOD	145
06 - 07 HOD	209
07 - 08 HOD	358
08 - 09 HOD	311
09 - 10 HOD	371
10 - 11 HOD	349
11 - 12 HOD	371
12 - 13 HOD	345
13 - 14 HOD	338
14 - 15 HOD	316
15 - 16 HOD	363
16 - 17 HOD	356
17 - 18 HOD	302
18 - 19 HOD	287
19 - 20 HOD	308
20 - 21 HOD	275
21 - 22 HOD	180
22 - 23 HOD	148
23 - 24 HOD	109
CELKEM	5 794

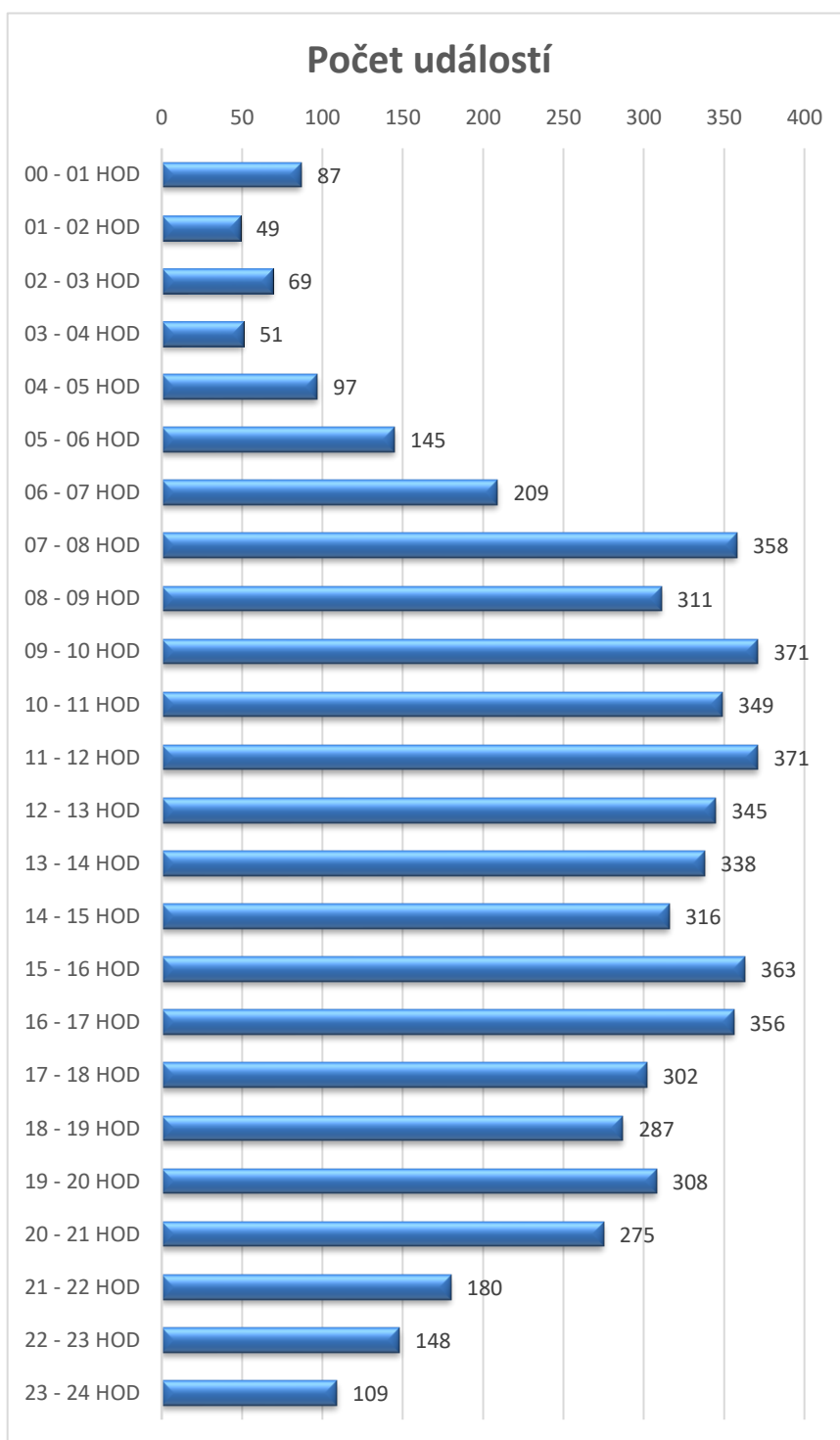

Počet událostí v Karlovarském kraji podle dne v týdnu

Den v týdnu	Požáry	Dopravní nehody	Úniky nebezpečných látek	Technická pomoc	Ostatní a plané poplachy	Počet událostí
Pondělí	109	111	72	403	116	811
Úterý	98	87	78	377	82	722
Středa	90	100	62	382	83	717
Čtvrtek	95	115	63	606	65	944
Pátek	100	109	73	569	69	920
Sobota	123	114	53	623	59	972
Neděle	117	100	34	406	51	708
CELKEM	732	736	435	3 366	525	5 794

Počet událostí v Karlovarském kraji podle dne v týdnu

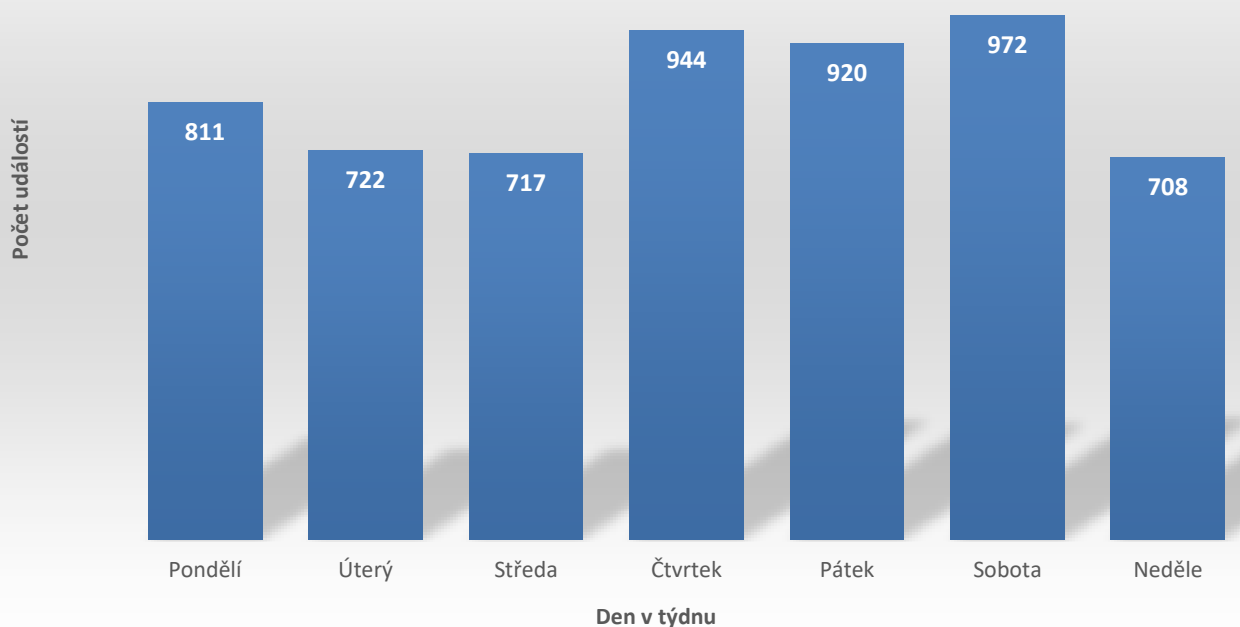

Počet událostí v Karlovarském kraji podle měsíců

Měsíc	Požáry	Dopravní nehody	Uniky nebezpečných látek	Technická pomoc	Ostatní a plané poplachy	Počet událostí
Leden	37	57	26	210	62	392
Únor	37	52	32	682	44	847
Březen	107	58	27	170	81	443
Duben	60	54	36	298	33	481
Květen	61	48	34	299	51	493
Červen	86	58	25	265	36	470
Červenec	95	71	40	359	37	602
Srpen	91	70	54	344	39	598
Září	38	84	30	252	35	439
Říjen	28	65	41	160	34	328
Listopad	41	61	47	130	35	314
Prosinec	51	58	43	197	38	387
CELKEM	732	736	435	3366	525	5794

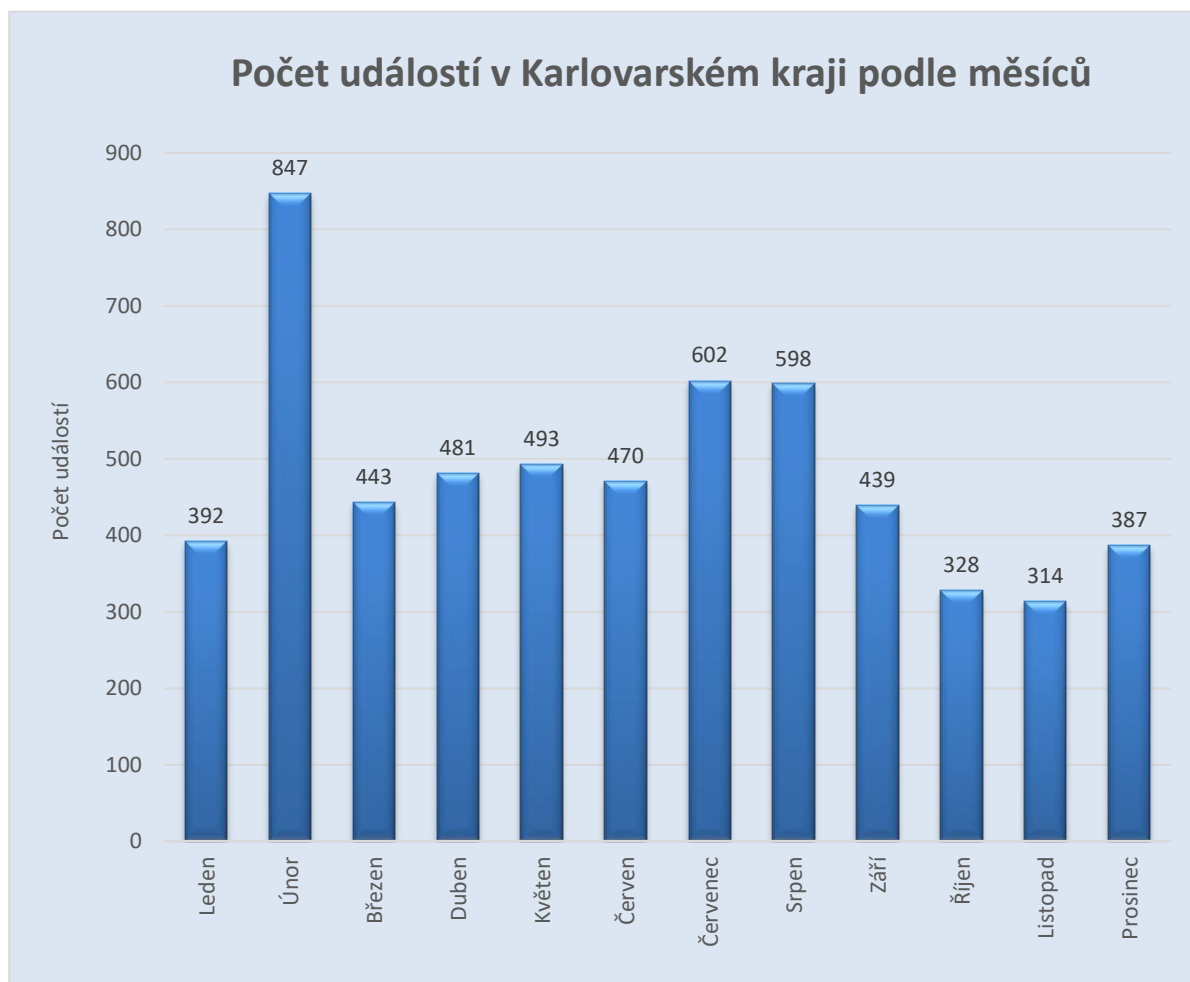

Usmrcené a zraněné osoby v Karlovarském kraji podle kategorie

Kategorie	Usmrcených osob	Zraněných osob
Děti do 15 let	2	54
Osoby od 15 do 60 let	72	728
Osoby nad 60 let	84	387
Hasiči HZS ČR	0	9
Hasiči HZS podniků	0	1
Hasiči SDH, ostatní HZS	0	7
Celkem	158	1186

Usmrcené osoby podle kategorie

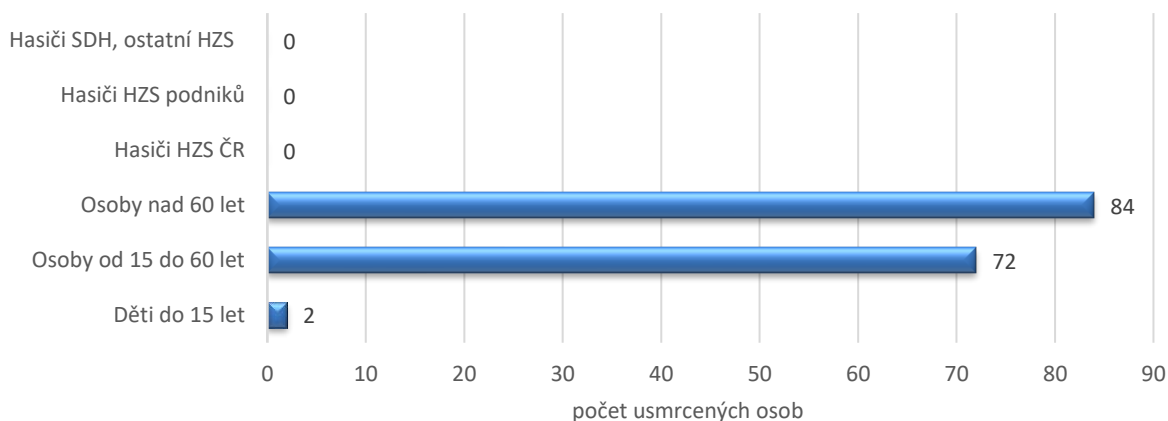

Zraněné osoby podle kategorie

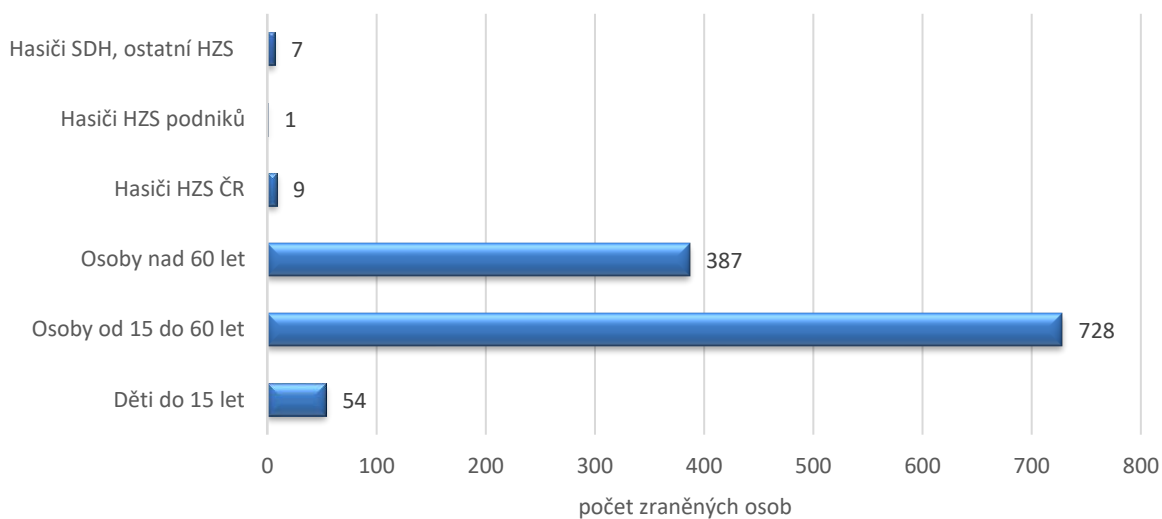

Základní údaje o požárech a průměrné hodnoty

Počet požárů CELKEM	732
Požáry se škodou < než 10 000,- Kč	580
Požáry se škodou 10 000 - 250 000,- Kč	98
Požáry se škodou 250 100 - 999 999 Kč	37
Požáry se škodou od 1 000 000,- do 10 000 000,- Kč	15
Požáry se škodou nad 10 000 000,- Kč	2

Počet usmrcených CELKEM	4
Usmrcených < 15 let	0
Usmrcených 15 let - 60 let	2
Usmrcených > 60 let	2
Usmrcených - hasiči HZS ČR	0
Usmrcených - hasiči HZS podniku	0
Usmrcených - hasiči SDH, ostatní	0

Počet zraněných CELKEM	63
Zraněných < 15 let	0
Zraněných 15 let - 60 let	44
Zraněných > 60 let	9
Zraněných - hasiči HZS ČR	6
Zraněných - hasiči HZS podniku	0
Zraněných - hasiči SDH, ostatní	4

Evakuováno celkem	175
Zachráněno celkem	57
Přímá škoda (tis. Kč)	120 496,10
Uchráněné hodnoty (tis. Kč)	89 576,70

Průměrná doba mezi příjezdem a zahájením zásahu 1. jednotkou	0 min. 16 sec.
Průměrná doba od zahájení zásahu první jednotkou do lokalizace	91 min. 22 sec.
Průměrná doba od lokalizace do likvidace	121 min 5 sec.
Průměrná doba od ohlášení 1. jednotce do zahájení zásahu 1. jednotkou	9 min. 59 sec.
Průměrná doba od zpozorování do ohlášení 1. jednotce	4 min. 27 sec.
Průměrná doba od zpozorování do zahájení zásahu 1. jednotkou	14 min. 27 sec.
Průměrná doba od příjezdu 1. jednotky do odjezdu 1. jednotky	181 min. 39 sec.
Průměrná doba od příjezdu 1. jednotky do odjezdu poslední jednotky	222 min. 37 sec.

Průměrná doba zaneprázdnění jednotky u požáru (min, sec)	
HZS ČR	223 min. 54 sec
SDH obcí	186 min. 0 sec.
HZS podniků	563 min. 9 sec.
všechny jednotky	233 min. 32 sec.

Požáry v Karlovarském kraji podle měsíců

Měsíc	počet požárů	přímé škody v tis. Kč
LEDEN	37	2 245,20 Kč
ÚNOR	37	887,70 Kč
BŘEZEN	107	3 829,50 Kč
DUBEN	60	1 877,00 Kč
KVĚTEN	61	6 563,30 Kč
ČERVEN	86	8 551,00 Kč
ČERVENEC	95	4 683,90 Kč
SRPEN	91	7 698,50 Kč
ZÁŘÍ	38	4 600,00 Kč
ŘÍJEN	28	4 252,00 Kč
LISTOPAD	41	51 454,50 Kč
PROSINEC	51	23 853,50 Kč
CELKEM	732	120 496,10 Kč

Počet požárů v Karlovarském kraji podle měsíců

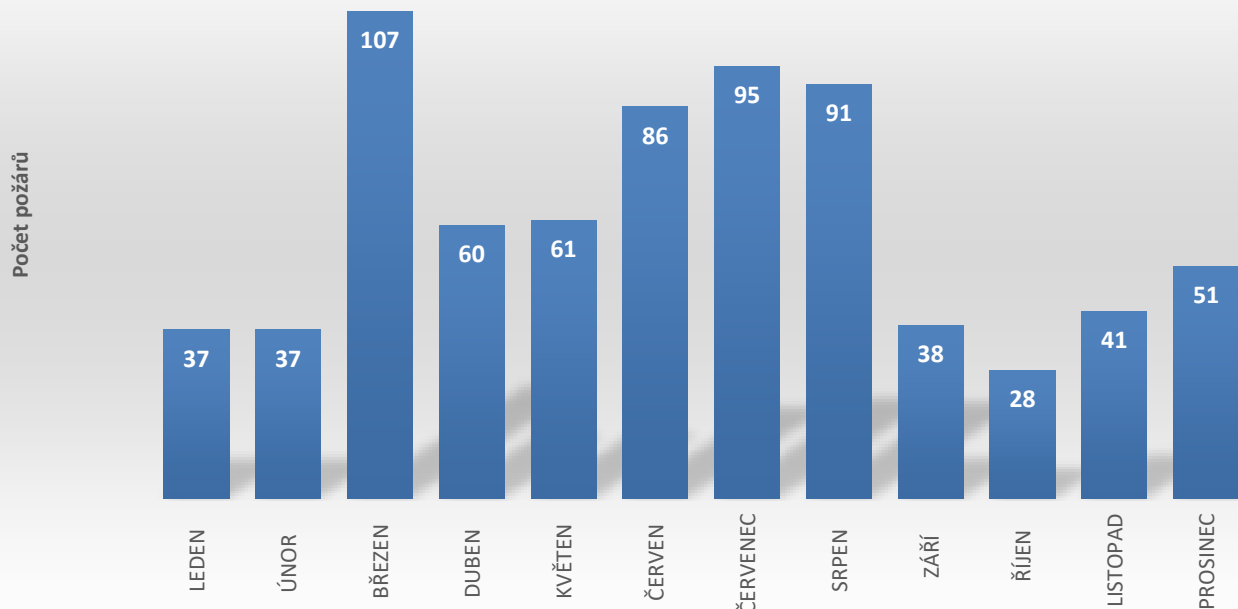

Počet zásahů podle kategorie jednotek a typu události

Typ události	HZS	JPO II.	JPO III.	JPO IV.	JPO V.	JPO VI.	Celkem typ události
12 Požár	782	373	554	95	33	1	1838
21 Dopravní nehoda silniční	720	219	173	38	14		1164
22 Dopravní nehoda silniční hromadná	5	4		1			10
23 Dopravní nehoda železniční (vč. metra)	19	5	17	49			90
25 Dopravní nehoda - ostatní	2		1	1			4
41 Únik plynu/aerosolu	88	23	19	4			134
42 Unik kapaliny (mimo ropných produktů)	13	1	1	2			17
43 Únik ropných produktů	224	92	107	4	10	3	440
45 Unik nebezpečné chem. látky - ostatní (včetně jiné než chemické)	7	2					9
52 Technická pomoc	5	1	1				7
53 Technologická pomoc	1607	756	1091	167	158		3779
54 Ostatní pomoc	94	1	1				96
71 Ostatní mimořádné události (epidemie, nákazy, a jiné)	153	64	49	1	8		275
81 Planý poplach	249	33	105	16	50		453
	261	57	59	33	5		415
Celkem počet zásahů dle kategorie jednotek	4229	1631	2178	411	278	4	8731

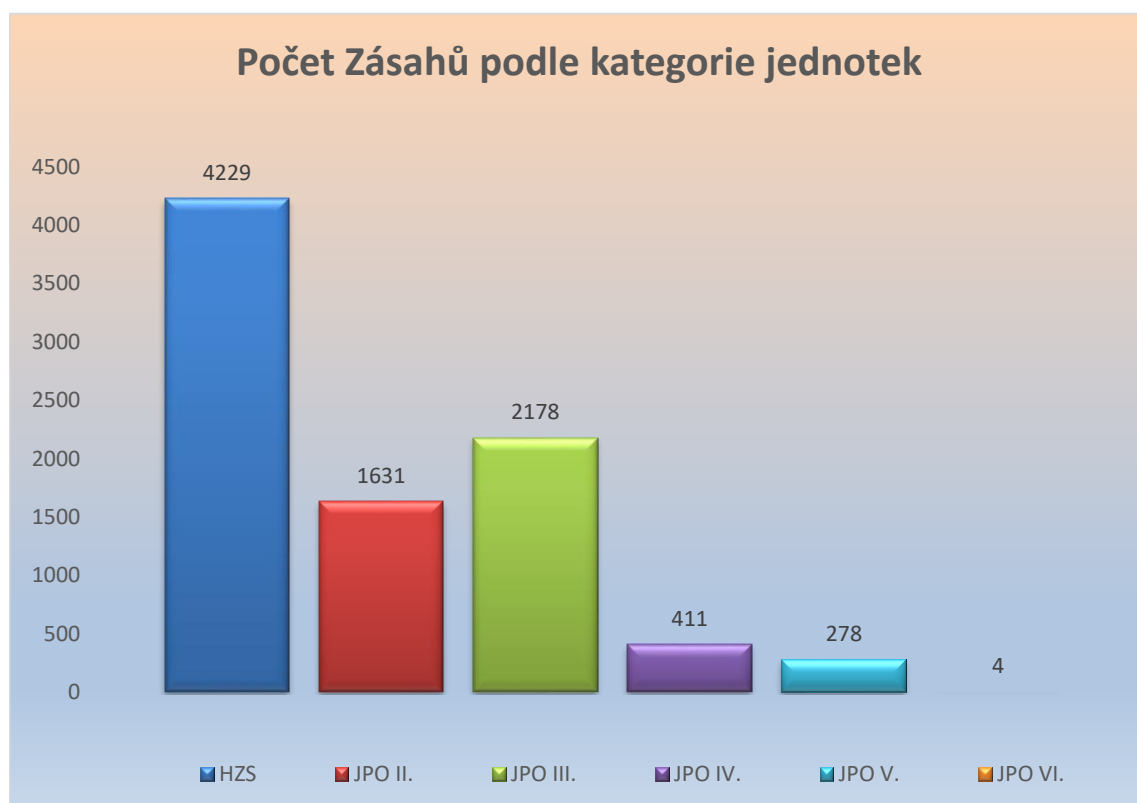

Počet požárů na území jednotlivých obcí 1/2

Poř.	Obec	Počet požárů	Přímé škody v tis. Kč	Uchráněné hodnoty tis. Kč	Usmrceno	Zraněno
1	Karlovy Vary	93	7167,00	13750,00	0	10
2	Cheb	72	1975,80	6470,00	0	3
3	Sokolov	37	1683,70	923,20	0	1
4	Aš	27	1016,50	3510,00	0	1
5	Ostrov	25	460,00	2000,00	0	2
6	Mariánské Lázně	24	19588,50	21341,00	0	2
7	Chodov	24	49537,50	1800,00	0	14
8	Teplá	17	1637,00	2000,00	0	0
9	Kraslice	17	1848,90	3507,50	0	1
10	Nejdek	15	66,00	5,00	0	1
11	Nové Sedlo	15	685,00	400,00	0	0
12	Hradiště	14	0,00	0,00	0	0
13	Kynšperk nad Ohří	13	1531,00	1000,00	0	0
14	Jáchymov	11	2053,00	2000,00	0	1
15	Toužim	11	2265,00	3100,00	0	1
16	Rotava	11	0,00	0,00	0	2
17	Františkovy Lázně	10	761,00	1000,00	0	0
18	Březová	10	230,00	0,00	0	0
19	Habartov	10	80,00	20,00	0	1
20	Vintířov	9	0,00	0,00	0	0
21	Bochov	8	125,00	15,00	0	0
22	Horní Slavkov	8	1190,00	1000,00	0	0
23	Loket	8	583,20	0,00	0	0
24	Hranice	7	55,00	700,00	0	2
25	Nová Role	7	500,00	3000,00	0	0
26	Šemnice	7	525,00	2000,00	0	0
27	Žlutice	7	1500,00	1000,00	0	1
28	Krajková	7	3050,00	700,00	0	0
29	Vřesová	7	1400,00	2 700,00	0	1
30	Velká Hleďsebe	5	100,00	300,00	0	0
31	Hazlov	5	120,00	200,00	0	1
32	Libá	5	65,00	230,00	0	1
33	Luby	5	25,00	100,00	0	1
34	Bukovany	5	9,00	50,00	0	0
35	Doupovské Hradiště	4	0,00	0,00	0	0
36	Svatava	4	0,00	0,00	0	0
37	Třebeň	4	1505,00	2 000,00	0	0
38	Stará Voda	4	0,00	0,00	2	0
39	Dolní Žandov	4	600,00	0,00	0	0
40	Bečov nad Teplou	4	0,00	0,00	0	0
41	Hroznětín	4	760,00	2000,00	0	0
42	Kolová	4	0,00	0,00	0	0
43	Stanovice	4	60,00	0,00	0	0
44	Vojkovice	4	3100,00	4000,00	0	4
45	Jindřichovice	4	0,00	0,00	0	0
46	Lomnice	4	5,00	100,00	0	0
47	Dalovice	3	0,00	0,00	0	0
48	Jenišov	3	0,00	0,00	0	0
49	Mírová	3	4012,00	1100,00	0	0
50	Otovice	3	0,00	0,00	0	0
51	Děpoltovice	3	13,00	1000,00	0	0
52	Dolní Rychnov	3	0,00	0,00	0	0
53	Pomezí nad Ohří	3	0,00	0,00	0	0
54	Okrouhlá	3	4400,00	1000,00	0	2
55	Odrava	3	10,00	200,00	0	0
56	Lázně Kynžvart	3	300,00	500,00	0	0
57	Plesná	3	10,00	0,00	0	0

Počet požárů na území jednotlivých obcí 2/2

Poř.	Obec	Počet požárů	Přímé škody v tis. Kč	Uchráněné hodnoty tis. Kč	Usmrceno	Zraněno
58	Skalná	3	0,00	0,00	0	0
59	Tři Sekery	3	0,00	0,00	0	0
60	Božičany	3	20,00	500,00	0	1
61	Horní Blatná	3	0,00	0,00	0	0
62	Merklín	3	150,00	0,00	0	0
63	Sadov	3	0,00	0,00	0	0
64	Stráž nad Ohří	3	0,00	0,00	0	0
65	Bublava	3	40,00	50,00	0	0
66	Citice	3	300,00	100,00	0	0
67	Chlum Svaté Maří	3	0,00	0,00	0	0
68	Královské Poříčí	3	0,00	0,00	0	0
69	Stříbrná	3	0,00	0,00	0	0
70	Josefov	2	0,00	0,00	2	0
71	Hájek	2	30,00	0,00	0	1
72	Krásno	2	0,00	0,00	0	0
73	Vojtanov	2	0,00	0,00	0	0
74	Vlkovice	2	140,00	100,00	0	0
75	Lipová	2	5,00	200,00	0	0
76	Mnichov	2	20,00	300,00	0	1
77	Kyselka	2	30,00	0,00	0	0
78	Pernink	2	0,00	0,00	0	0
79	Potůčky	2	70,00	0,00	0	0
80	Pšov	2	50,00	0,00	0	0
81	Štědrá	2	0,00	0,00	0	0
82	Dasnice	2	0,00	0,00	0	0
83	Libavské Údolí	2	200,00	0,00	0	1
84	Oloví	2	500,00	500,00	0	0
85	Boží Dar	1	0,00	0,00	0	0
86	Teplička	1	0,00	0,00	0	2
87	Březová	1	0,00	0,00	0	0
88	Andělská Hora	1	0,00	0,00	0	0
89	Černava	1	0,00	0,00	0	0
90	Smolné Pece	1	0,00	0,00	0	0
91	Krásná	1	0,00	0,00	0	0
92	Podhradí	1	300,00	500,00	0	2
93	Valy	1	300,00	500,00	0	1
93	Hory	1	15,00	5,00	0	0
94	Drmoul	1	0,00	0,00	0	0
95	Milhostov	1	0,00	50,00	0	1
96	Nový Kostel	1	500,00	0,00	0	0
97	Trstěnice	1	0,00	0,00	0	0
98	Krásné Údolí	1	0,00	0,00	0	0
99	Otročin	1	0,00	0,00	0	0
100	Stružná	1	0,00	0,00	0	0
101	Velichov	1	0,00	0,00	0	0
102	Verušičky	1	0,00	0,00	0	0
103	Kaceřov	1	0,00	0,00	0	0
104	Nová Ves	1	0,00	0,00	0	0
105	Staré Sedlo	1	0,00	0,00	0	0
106	Šindelová	1	1200,00	0,00	0	0
107	Vrbice	1	10,00	0,00	0	0
108	Chodov	1	0,00	0,00	0	0
109	Vysoká Pec	1	0,00	0,00	0	0
110	Těšovice	1	8,00	50,00	0	0
111	Waldsassen	1	0,00	0,00	0	0
112	Schönwald	1	0,00	0,00	0	0

Počet událostí v jednotlivých obcích Karlovarském kraji dle typu události 1/3

Legenda ke sloupcům

P - POŽÁR

DN - DOPRAVNÍ NEHODA

UNL - Únik nebezpečné chemické látky

TH - Technická havárie

RH - Radiační havárie

OMU - Ostatní mimořádné události

PP - Planý poplach

kod obce	Obec	P	DN	UNL	TH	RH	OMU	PP	Celkem	
554961	Karlovy Vary	93	102	92	438	0	159	66	950	1.
554481	Cheb	72	72	52	379	0	34	48	657	2.
560286	Sokolov	37	21	43	298	0	1	47	447	3.
554642	Mariánské Lázně	24	28	7	184	0	2	12	257	4.
554499	Aš	27	21	17	139	0	2	7	213	5.
555428	Ostrov	25	26	26	106	0	1	11	195	6.
560383	Chodov	24	9	11	91	0	1	8	144	7.
555380	Nejdek	15	11	14	78	0	0	4	122	8.
560367	Horní Slavkov	8	7	7	88	0	2	4	116	9.
554529	Františkovy Lázně	10	16	10	62	0	2	2	102	10.
555631	Teplá	17	9	9	63	0	0	3	101	
560472	Kraslice	17	10	6	63	0	0	2	98	
555657	Toužim	11	9	3	55	0	0	1	79	
560499	Kynšperk nad Ohří	13	8	8	44	0	0	1	74	
555029	Bochov	8	12	2	47	0	1	0	70	
560294	Březová	10	11	3	38	0	0	4	66	
554502	Dolní Žandov	4	10	5	42	0	0	0	61	
555215	Jáchymov	11	4	2	31	0	0	8	56	
560570	Nové Sedlo	15	21	7	13	0	0	0	56	
555398	Nová Role	7	7	4	33	0	0	3	54	
560600	Rotava	11	3	2	36	0	0	1	53	
560537	Loket	8	5	3	34	0	0	2	52	
554995	Bečov nad Teplou	4	18	3	20	0	0	3	48	
555584	Stráž nad Ohří	3	19	4	19	0	0	1	46	
555762	Žlutice	7	5	0	31	0	0	0	43	
560359	Habartov	10	3	1	26	0	0	3	43	
560707	Vřesová	7	5	1	6	0	0	24	43	
555185	Hroznětín	4	4	3	30	0	0	0	41	
554880	Tři Sekery	3	4	1	30	0	0	0	38	
554553	Hranice	7	2	1	26	0	0	0	36	
538337	Krásno	2	5	0	27	0	0	0	34	
554812	Skalná	3	8	1	21	0	0	1	34	
555550	Stanovice	4	3	2	23	0	0	2	34	
554600	Lázně Kynžvart	3	1	1	25	0	0	2	32	
555363	Merklín	3	2	4	23	0	0	0	32	
555533	Sadov	3	15	1	11	0	0	2	32	
554740	Plesná	3	0	1	27	0	0	0	31	
554634	Luby	5	5	0	20	0	0	0	30	
560413	Jindřichovice	4	4	0	22	0	0	0	30	
538434	Svatava	4	6	3	14	0	0	2	29	
539279	Velká Hleďsebe	5	6	3	15	0	0	0	29	
554545	Hazlov	5	6	0	16	0	0	1	28	
539112	Stará Voda	4	13	1	9	0	0	0	27	
555177	Hradiště	14	0	1	10	0	1	0	26	
555479	Potůčky	2	2	2	16	0	1	3	26	
560588	Oloví	2	3	3	17	0	0	0	25	
538591	Dolní Rychnov	3	6	0	7	0	0	8	24	
560456	Krajková	7	2	0	15	0	0	0	24	
539554	Odrava	3	6	2	6	0	0	5	22	
554618	Libá	5	0	1	16	0	0	0	22	

pokračuje na další straně

Počet událostí v jednotlivých obcích Karlovarském kraji dle typu události 2/3

Legenda ke sloupcům

P - POŽÁR

DN - DOPRAVNÍ NEHODA

UNL - Únik nebezpečné chemické látky

TH - Technická havárie (mimo UNL)

RHN - Radiační havárie a nehoda

OMU - Ostatní mimořádné události

PP - Planý poplach

kod obce	Obec	P	DN	UNL	TH	RH	OMU	PP	Celkem
555614	Šemnice	7	4	0	10	0	0	0	21
537918	Dalovice	3	2	2	10	0	1	2	20
537926	Jenišov	3	5	5	5	0	0	2	20
560561	Nová Ves	1	5	0	14	0	0	0	20
538159	Hájek	2	6	4	7	0	0	0	19
538795	Krásná	1	3	0	14	0	0	1	19
560324	Citice	3	4	1	10	0	0	1	19
538116	Děpoltovice	3	5	1	8	0	0	1	18
555258	Kolová	4	1	0	13	0	0	0	18
555592	Stružná	1	4	3	8	0	0	2	18
560685	Vintířov	9	3	1	4	0	0	1	18
554511	Drmoul	1	5	1	10	0	0	0	17
555681	Útvina	0	3	2	11	0	0	1	17
560677	Šindelová	1	2	0	10	0	0	4	17
554626	Lipová	2	2	1	11	0	0	0	16
555347	Kyselka	2	1	0	12	0	1	0	16
560316	Bukovany	5	2	4	4	0	0	1	16
578045	Krásný Les	0	4	2	10	0	0	0	16
537969	Otovice	3	2	3	7	0	0	0	15
538868	Pomezí nad Ohří	3	5	0	7	0	0	0	15
551651	Hory	1	5	3	6	0	0	0	15
555444	Otročin	1	2	0	12	0	0	0	15
555452	Pernink	2	1	4	7	0	0	1	15
554707	Nový Kostel	1	2	0	10	0	0	1	14
560341	Dolní Nivy	0	5	2	7	0	0	0	14
560618	Rovná	0	2	1	11	0	0	0	14
538817	Podhradí	1	1	1	10	0	0	0	13
554979	Abertamy	0	1	0	12	0	0	0	13
555738	Vojkovice	4	3	0	6	0	0	0	13
560464	Královské Poříčí	3	4	0	6	0	0	0	13
560545	Lomnice	4	5	2	2	0	0	0	13
560651	Stříbrná	3	2	1	7	0	0	0	13
555169	Horní Blatná	3	3	0	6	0	0	0	12
555525	Pšov	2	0	0	10	0	0	0	12
560332	Dasnice	2	3	0	7	0	0	0	12
538922	Okrouhlá	3	6	1	1	0	0	0	11
555207	Chyše	0	1	1	9	0	0	0	11
555622	Štědrá	2	1	0	7	0	0	1	11
506494	Nové Hamry	0	2	1	7	0	0	0	10
537934	Mírová	3	2	1	3	0	0	1	10
539023	Třebeň	4	1	1	4	0	0	0	10
539074	Vojtanov	2	0	0	7	0	0	1	10
539619	Tuřany	0	2	0	7	0	0	1	10
554855	Trstěnice	1	5	0	4	0	0	0	10
537870	Březová	1	0	0	7	0	0	1	9
555045	Božičany	3	2	0	4	0	0	0	9
555703	Velichov	1	1	3	4	0	0	0	9
555711	Verušičky	1	3	0	5	0	0	0	9
560308	Bublava	3	0	0	6	0	0	0	9
560375	Chlum Svaté Maří	3	1	0	5	0	0	0	9

pokračuje na další straně

Počet událostí v jednotlivých obcích Karlovarském kraji dle typu události 3/3

Legenda ke sloupcům

P - POŽÁR

DN - DOPRAVNÍ NEHODA

UNL - Únik nebezpečné chemické látky

TH - Technická havárie (mimo UNL)

RHN - Radiační havárie a nehoda

OMU - Ostatní mimořádné události

PP - Planý poplach

kod obce	Obec	P	DN	UNL	TH	RH	OMU	PP	Celkem
538001	Andělská Hora	1	1	1	5	0	0	0	8
506486	Boží Dar	1	3	1	1	0	1	0	7
537845	Teplička	1	1	0	5	0	0	0	7
539376	Vlkovice	2	0	0	5	0	0	0	7
560421	Kaceřov	1	1	0	5	0	0	0	7
560502	Libavské Údolí	2	1	0	4	0	0	0	7
511587	Josefov	2	1	0	3	0	0	0	6
538906	Milíkov	0	1	0	5	0	0	0	6
554677	Mnichov	2	1	0	3	0	0	0	6
556947	Píla	0	0	0	6	0	0	0	6
560642	Staré Sedlo	1	3	1	1	0	0	0	6
577979	Pouстка	0	1	0	5	0	0	0	6
500127	Doupovské Hradiště	4	0	0	1	0	0	0	5
538019	Černava	1	0	1	2	0	0	1	5
539473	Ovesné Kladruby	0	1	0	4	0	0	0	5
539481	Valy	1	0	0	4	0	0	0	5
539538	Prameny	0	2	0	3	0	0	0	5
554693	Nebanice	0	2	1	2	0	0	0	5
555304	Krásné Údolí	1	1	1	2	0	0	0	5
566675	Vrbice	1	3	0	1	0	0	0	5
538396	Šabina	0	1	1	2	0	0	0	4
539431	Zádub-Závišín	0	1	0	3	0	0	0	4
578002	Velký Luh	0	0	0	4	0	0	0	4
506621	Čichalov	0	0	2	1	0	0	0	3
538027	Smolné Pece	1	0	0	2	0	0	0	3
554651	Milhostov	1	0	0	2	0	0	0	3
500101	Bražec	0	0	0	2	0	0	0	2
538663	Tatrovce	0	0	0	2	0	0	0	2
555690	Valeč	0	0	1	1	0	0	0	2
560596	Přebuz	0	1	0	1	0	0	0	2
578029	Vysoká Pec	1	0	0	1	0	0	0	2
579360	Těšovice	1	0	0	1	0	0	0	2
554596	Křižovatka	0	0	0	1	0	0	0	1
578011	Chodov	1	0	0	0	0	0	0	1
292725215	Schönberg	0	0	0	1	0	0	0	1

Počet událostí na území ORP v Karlovarském kraji dle typu události

Legenda ke sloupcům

P - POŽÁR

DN - DOPRAVNÍ NEHODA

UNL - Únik nebezpečné chemické látky

TH - Technická havárie (mimo UNL)

RHN - Radiační havárie a nehoda

OMU - Ostatní mimořádné události

PP - Planý poplach

území ORP	P	DN	UNL	TH	RH	OMU	PP	Celkem
Aš	41	33	19	205	0	2	9	309
Cheb	121	139	76	639	0	36	59	1 070
Mariánské Lázně	63	76	23	362	0	2	17	543
Karlovy Vary	214	233	150	928	0	163	93	1 781
Ostrov	65	79	55	279	0	3	24	505
Kraslice	41	25	12	162	0	0	7	247
Sokolov	185	150	100	789	0	4	106	1 334
Celkem	730	735	435	3 364	0	210	315	5 789

Počet událostí v Karlovarském kraji v jednotlivých územních odborech dle typu události

Legenda ke sloupcům

P - POŽÁR

DN - DOPRAVNÍ NEHODA

UNL - Únik nebezpečné chemické látky

TH - Technická havárie (mimo UNL)

RHN - Radiační havárie a nehoda

OMU - Ostatní mimořádné události

PP - Planý poplach

územní odbor	P	DN	UNL	TH	RH	OMU	PP	Celkem
Cheb	225	248	118	1206	0	38	85	1920
Karlovy Vary	279	312	205	1207	0	167	117	2287
Sokolov	226	175	112	951	0	5	113	1582
Karlovarský kraj	730	735	435	3364	0	210	315	5789

Informace o zachráněných, evakuovaných, usmrcených a zraněných osobách

územní odbor	Usmrceno osob celkem	Zraněno osob	Usmrceno hasičů celkem	Zraněno hasičů prof.	Zraněno hasičů mimo prof.	Počet zachr. osob	Počet evaku. osob
Cheb	29	246	0	2	0	239	493
Karlovy Vary	36	308	0	3	6	305	429
Sokolov	28	189	0	3	0	224	218
Karlovarský kraj	93	743	0	8	6	768	1140

Zásahy jednotek PO v Karlovarském kraji dle územních odborů

územní odbor	Počet zásahů CELKEM	Počet zásahů HZS ČR	Počet zásahů SDH obcí	Počet zásahů HZS podniků	Počet zásahů SDH podniků
Cheb	2707	1452	1045	207	0
Karlovy Vary	3717	1641	1962	110	4
Sokolov	2402	1218	1089	94	0
Karlovarský kraj	8826	4311	4096	411	4

Srovnání počtu událostí za posledních 10 let

	2013	2014	2015	2016	2017	2018	2019	2020	2021	2022
Požár	713	678	802	644	670	737	699	672	460	732
Dopravní nehoda	552	634	656	655	651	642	692	699	643	736
Technický zásah vč. ÚNL	2 296	2 276	2 636	1 915	3 195	2 999	3 077	3 183	3 533	3 366
Planý poplach	301	294	266	266	321	299	317	261	298	315
Celkem	3 862	3 882	4 360	3 480	4 837	4 677	4 785	4 815	4 934	5 149



Průměrný počet událostí na den

Technický zásah = Technická havárie+Technická pomoc+Technologická pomoc+Ostatní pomoc

	2014	2015	2016	2017	2018	2019	2020	2021	2022
Požár	1,857	2,19	1,81	1,83	2,04	1,91	1,84	1,26	2
Dopravní nehoda (DN)	1,737	1,79	1,78	1,78	1,75	1,89	1,91	1,76	2,01
Technické zásahy (TZ)	6,235	7,22	5,23	7,71	7,09	7,36	8,72	8,6	9,2
Planý poplach	0,805	0,72	0,72	0,87	0,81	0,86	0,71	0,81	0,86
Celkem	10,63	11,92	9,54	12,19	11,69	12,02	13,18	12,43	14,07

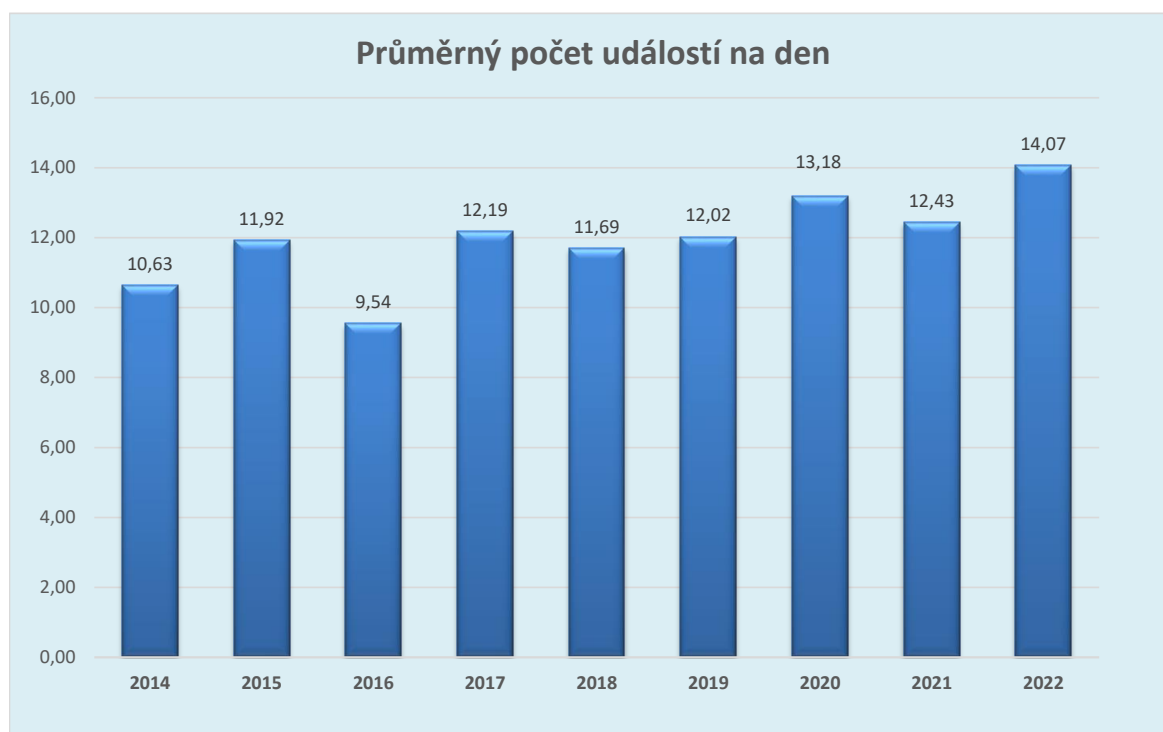

Počet zásahů v souvislosti s nákazou COVID 19

Počet zásahů na Územních odborech v souvislosti s nákazou Covid 19 v 2022

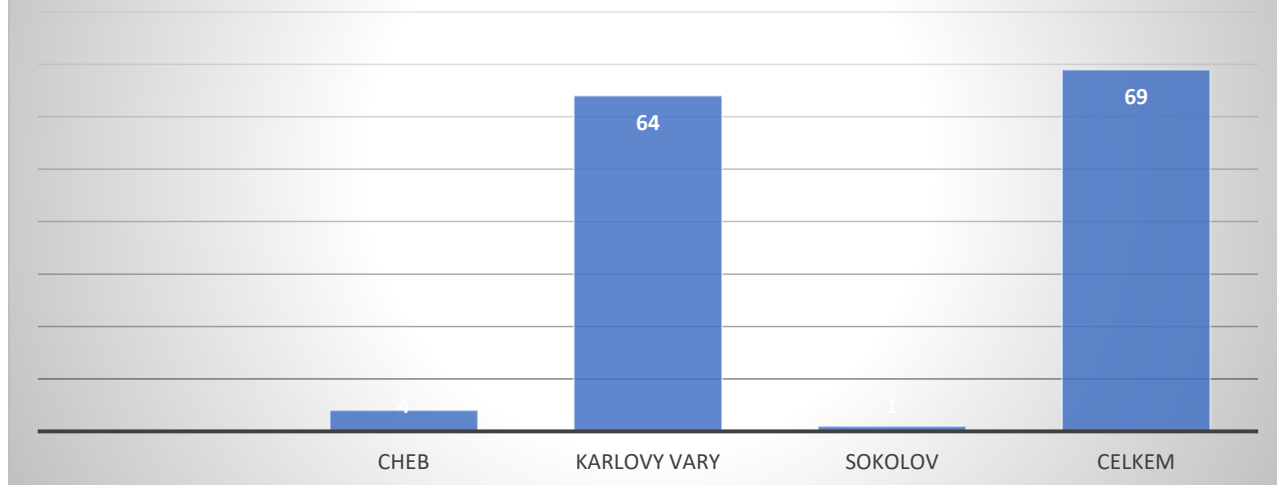

Počet událostí v souvislosti se situací na Ukrajině

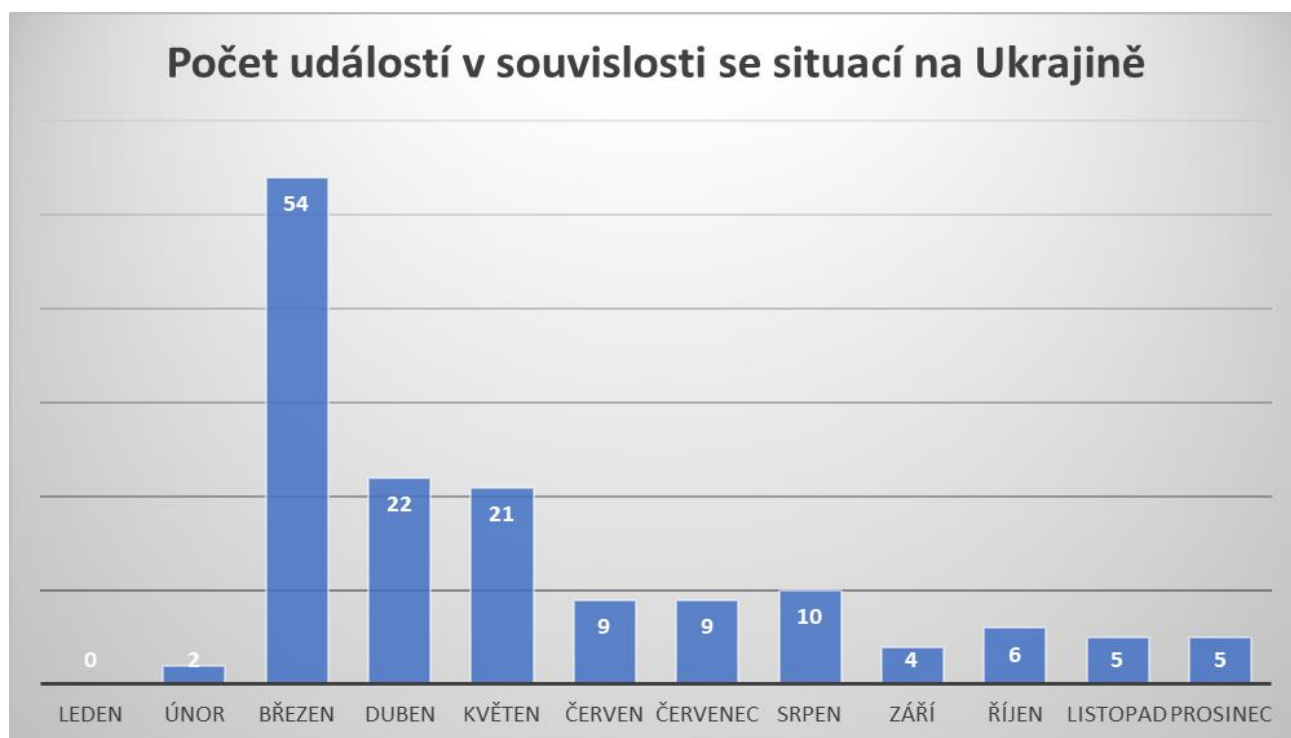

Počet volání a tíšňových SMS na tíšňové linky

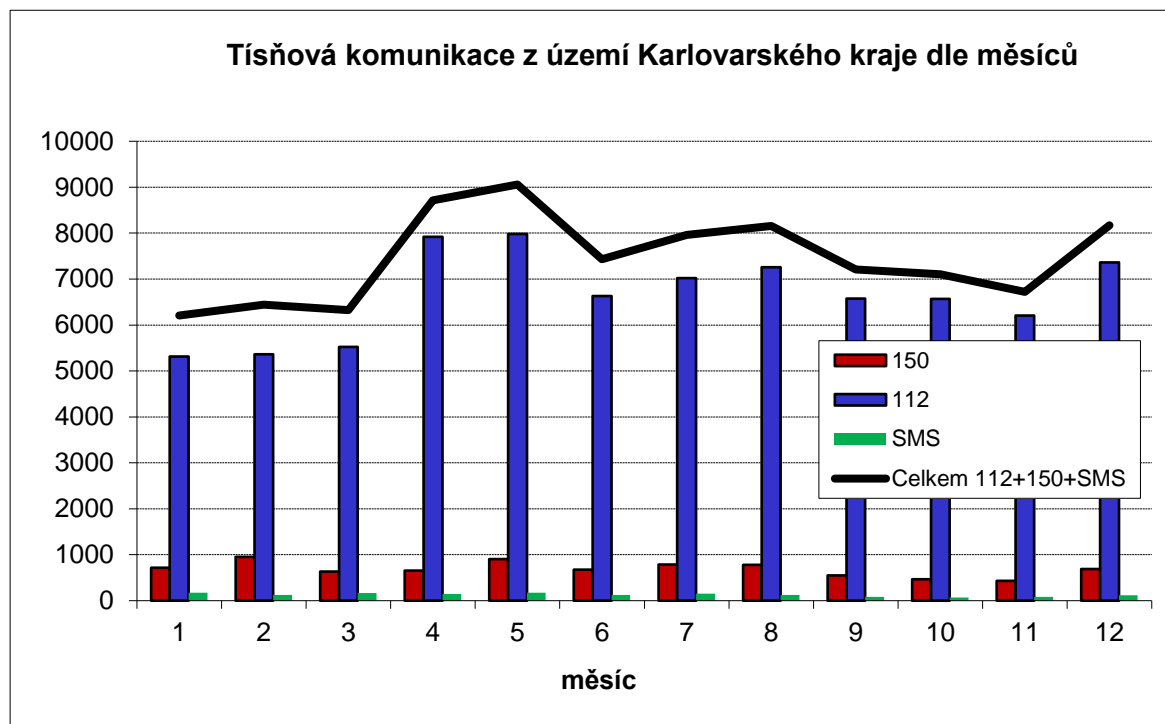

Počet předaných událostí z TCTV K.Vary pro jednotlivé složky IZS				
Lokalita	HZS	PČR	ZZS	Celkem
Karlovy Vary	3 754	4 366	7 191	15 311

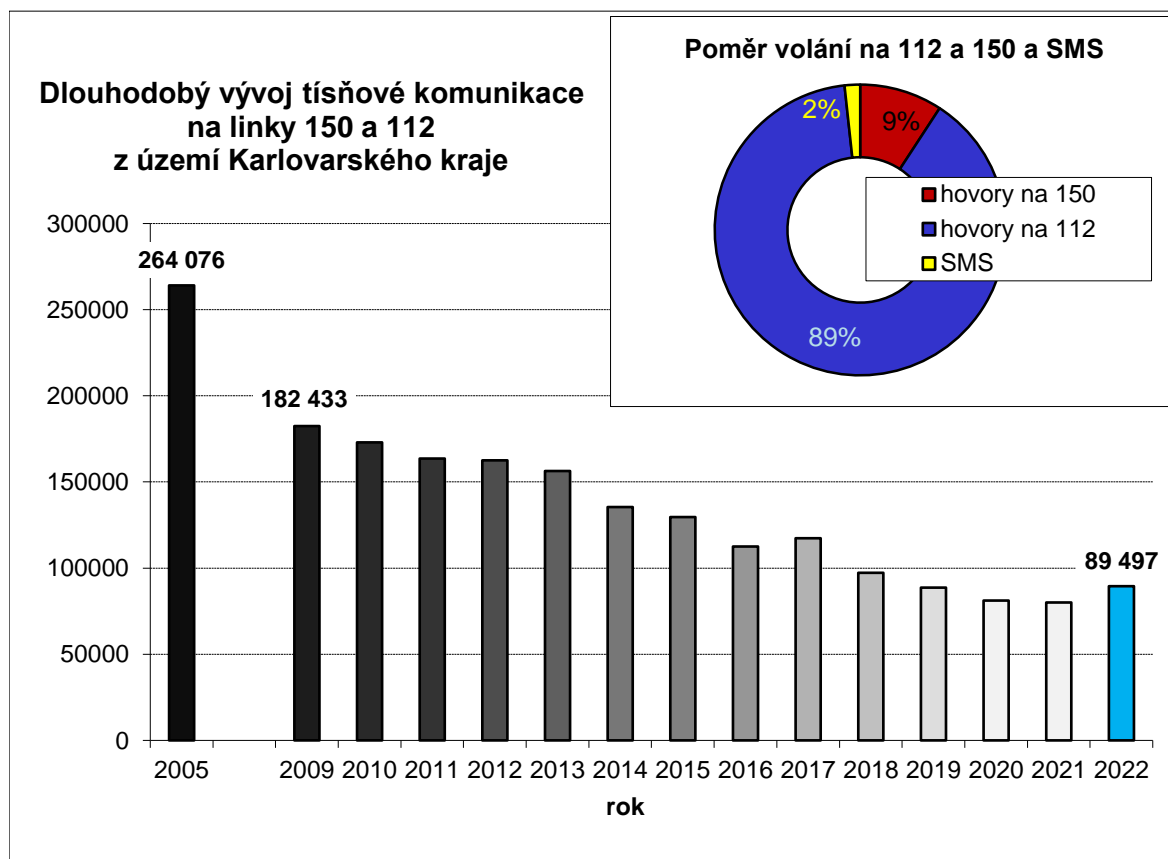

Od roku 2022 jsou na TCTV-112 odbavovány i tíšňové SMS.