

STATISTICKÁ ROČENKA 2010

Příloha k Roční zprávě o stavu PO za rok 2010 - č. 2

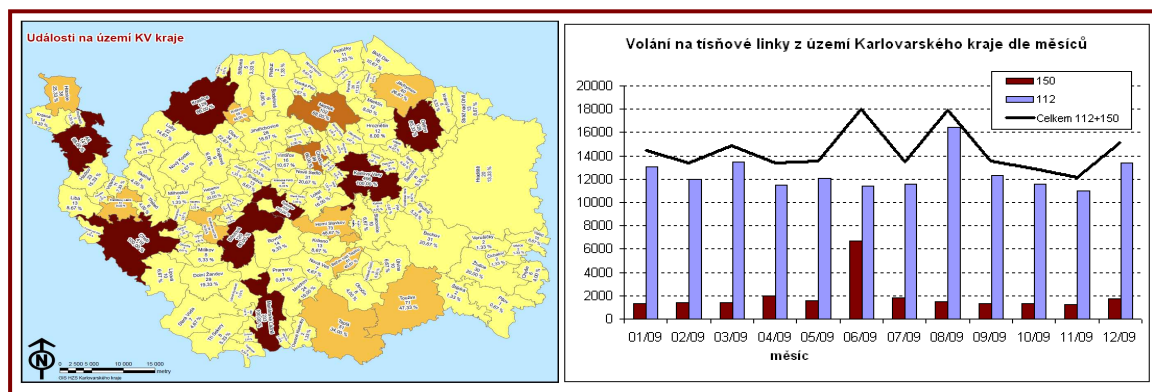

KARLOVY VARY
2010

OBSAH

STRANA POPIS STATISTICKÉ SESTAVY

- 1 Celkový počet událostí na území obcí v Karlovarském kraji - zobrazení v GIS
- 2 Události v Karlovarském kraji podle typu
- 3 Souhrnné informace o událostech v Karlovarském kraji
- 4 Počet událostí v Karlovarském kraji podle objektu vzniku
- 5 Počet událostí v Karlovarském kraji podle denní doby
- 6 Počet událostí v Karlovarském kraji podle dne v týdnu
- 7 Počet událostí v Karlovarském kraji podle měsíců
- 8 Usmrčené a zraněné osoby podle kategorie
- 9 Základní údaje o požárech a průměrné hodnoty
- 10 Požáry podle příčiny a činnosti při vzniku
- 11 Požáry v Karlovarském kraji podle měsíců
- 12 Požáry v jednotlivých odvětvích hospodářství a přehled převažujícího vlastnictví
- 13 Požáry v Karlovarském kraji podle objektu vzniku
Požáry podle územních odborů
- 14 Celkový počet požárů na území obcí v Karlovarském kraji - zobrazení v GIS
- 15 Počet požárů dle obcí 1/2
- 16 Počet požárů dle obcí 2/2
- 17 Základní informace o jednotkách PO a spolupráci se složkami IZS při událostech v Karlovarském kraji
- 18 Nejčastější činnosti jednotek PO u zásahů v Karlovarském kraji 1/2
- 19 Nejčastější činnosti jednotek PO u zásahů v Karlovarském kraji 2/2
- 20 Četnost nasazení různých typů techniky jednotek PO
- 21 Spotřeba hasiv a sorbentů při zásazích jednotek PO
Informace o technických zásazích jednotek PO
- 22 Negativní vlivy u zásahu jednotek PO v Karlovarském kraji
- 23 Nasazení jednotek PO u zásahů v Karlovarském kraji dle typu události 1/2
- 24 Nasazení jednotek PO u zásahů v Karlovarském kraji dle typu události 2/2
- 25 Počet událostí v jednotlivých obcích Karlovarském kraji dle typu události
- 26 Počet událostí v jednotlivých obcích Karlovarském kraji dle typu události
- 27 Počet událostí v jednotlivých obcích Karlovarském kraji dle typu události a souhrn dle ORP
- 28 Počet událostí v Karlovarském kraji v jednotlivých územních odborech dle typu události
Informace o zachráněných, evakuovaných, usmrčených a zraněných osobách v Karlovarském kraji
Zásahy jednotek PO v Karlovarském kraji dle územních odborů
- 29 Vybrané závažné události na území Karlovarského kraje podléhající mimořádnému hlášení 1/2
Vybrané závažné události na území Karlovarského kraje podléhající mimořádnému hlášení 2/2
- 31 Počet událostí v kraji za posledních šest let
- 32 Počet událostí v kraji za posledních šest let
- 33 Počet událostí v kraji za posledních šest let
- 34 Počet jednotek PO u událostí
- 35 Volání na tísňové linky

*Do statistických sestav **byly** zahrnuty události na území Karlovarského kraje, **včetně** prověřovacích cvičení. Mimo událostí na území Karlovarského kraje zasahovaly jednotky PO z Karlovarského kraje i na území sousedních krajů - celkem u **41** událostí, které **nejsou** ve zpracovaných statistikách započteny. Během roku 2010 bylo skutečně **66** prověřovacích cvičení, které **jsou** ve zpracovaných sestavách započteny.*

procentuální vyjádření celkového počtu událostí na území dané obce k hodnotě 150 událostí

procentuální vyjádření celkového počtu událostí na území dané obce k hodnotě 150 událostí

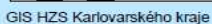

Události na území Karlovarského kraje podle typu události

Typ události	počet	Požáry celkem	S účastí jednotky	Bez účasti jednotky
požár	782	Přímé škody (tis. Kč)		
Požár bez účasti JPO	13	Usmrceno		
Dopravní nehoda silniční, dopravní nehoda hromadná	428	Usmrceno hasičů		
Dopravní nehoda železniční (vč. metra)	29	Zraněno osob		
Dopravní nehoda letecká	3	Zraněno hasičů		
Únik plynu/aerosolu	33			
Únik kapaliny (mimo ropných produktů)	16			
Únik ropných produktů	173			
Únik pevné látky	1			
Únik nebezpečné chemické látky	4			
Technická pomoc	1915			
Technologická pomoc	10			
Ostatní pomoc	56			
Ostatní mimořádné události (epidemie, nákazy a jiné)	0			
Planý poplach	328			
Celkem	3 791			

Typ události	počet
požár	782
Dopravní nehoda	460
Živelná pohroma	0
Únik nebezpečných látek	227
Technická pomoc	1 981
Ostatní mimořádné události	1
Planý poplach	340
Celkem	3 791

Podíl jednotlivých typů událostí

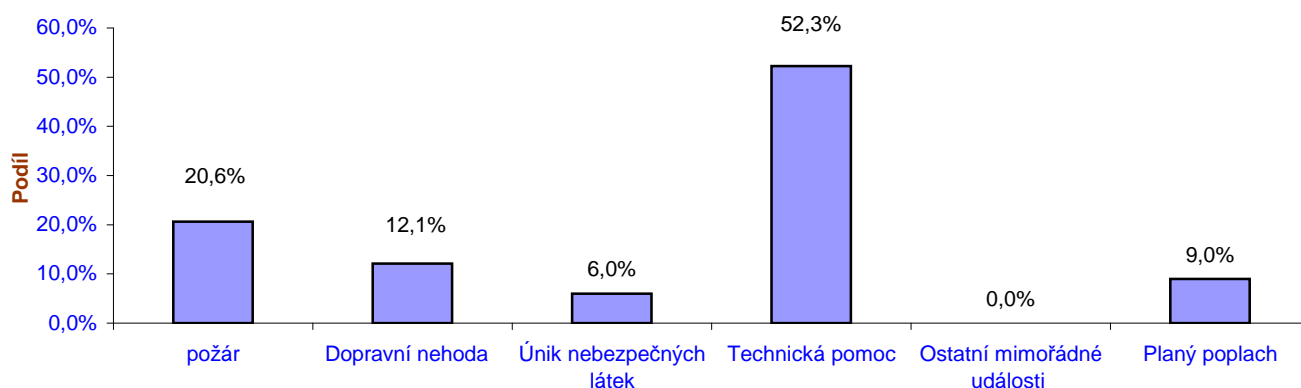

Počet událostí v Karlovarském kraji dle podtypů události

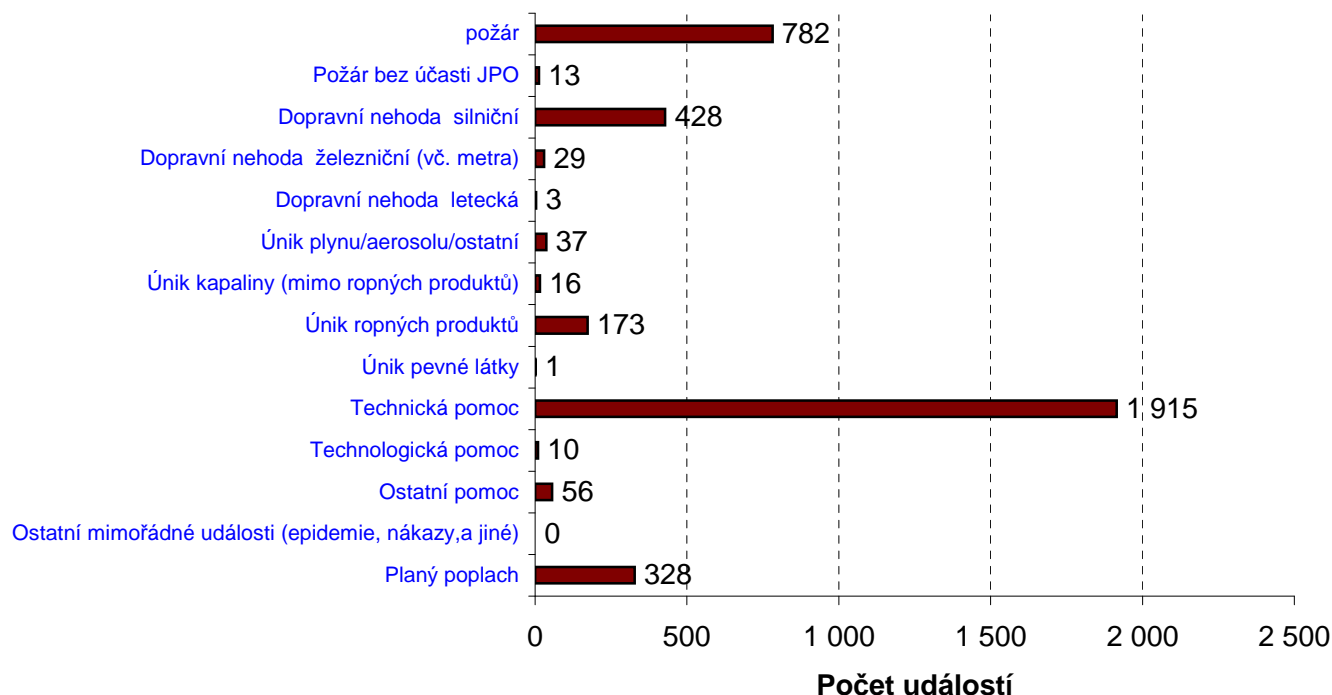

Souhrnné informace o událostech v Karlovarském kraji

Legenda ke sloupcům

P - POŽÁR

12 - P - s účastí jednotky

19 - P - bez účasti jednotky

DN - DOPRAVNÍ NEHODA

21 - DN - silniční

22 - DN - silniční hromadná

23 - DN - železniční (vč. metra)

24 - DN - letecká

25 - DN - ostatní

	12	19	SUM 12-19	21	22	23	24	25	SUM 21-25
Počet událostí	782	13	795	428	0	29	3		460
- s vícenásobným zásahem	0	0	0	1	0	0	0		1
Počet usmrčených osob	7	1	8	17	0	7	0		24
Počet zraněných osob	36	5	41	324	0	7	0		331
Počet zraněných hasičů - HZS	9	0	9	0	0	0	0		0
Počet zraněných hasičů - SDH	4	0	4	1	0	0	0		1
Počet evakuovaných osob	576	0	576	4	0	27	0		31
Počet zachráněných osob	51	0	51	43	0	2	0		45
Počet zásahů všech jednotek PO	1482	0	1482	560	0	45	4		609
Počet vícenásobných zásahů	0	0	0	2	0	0	0		2
- zasahujících hasičů	7714	0	7714	2529	0	172	18		2719
Počet zásahů jednotek HZS	643	0	643	375	0	13	3		391
- s vícenásobným zásahem	0	0	0	2	0	0	0		2
- zasahujících hasičů	3134	0	3134	1591	0	58	14		1663
Počet zásahů jednotek SDH obcí	717	0	717	168	0	3	0		171
- s vícenásobným zásahem	0	0	0	0	0	0	0		0
- zasahujících hasičů	4066	0	4066	864	0	18	0		882
Počet zásahů jednotek HZS podniků	116	0	116	16	0	29	1		46
- s vícenásobným zásahem	0	0	0	0	0	0	0		0
- zasahujících hasičů	484	0	484	70	0	96	4		170
Počet zásahů jednotek SDH podniků	6	0	6	1	0	0	0		1
- s vícenásobným zásahem	0	0	0	0	0	0	0		0
- zasahujících hasičů	30	0	30	4	0	0	0		4

Legenda ke sloupcům

UNL - Únik nebezpečné chemické látky

41 - UNL - únik plynu/aerosolu

42 - UNL - únik kapaliny (mimo rop. produktů)

43 - UNL - únik ropných produktů

44 - UNL - únik pevné látky

45 - UNL - únik ostatní (včetně jiné než chemické)

TH - Technická havárie (mimo UNL)

51 - TH - technická havárie

52 - TH - technická pomoc

53 - TH - technologická pomoc

54 - TH - ostatní pomoc

RHN - Radiační havárie a nehoda

61 - Radiační havárie a nehoda

OMU - Ostatní mimořádné události

71 - Ostatní mimořádné události

PP - Planý poplach

81 - Planý poplach

	41	42	43	44	45	SUM 41-45	51	52	53	54	SUM 51-54	61	71	81	SUM 81	1
Počet událostí	33	16	173	1	4	227	0	1915	10	56	1981	0	0	328	3791	
- s vícenásobným zásahem	0	0	0	0	0	0	0	100	0	1	101	0	0	0	102	
Počet usmrčených osob	0	0	0	0	0	0	0	60	0	1	61	0	0	0	93	
Počet zraněných osob	4	0	0	0	0	4	0	166	0	31	197	0	0	0	573	
Počet zraněných hasičů - HZS	0	0	0	0	0	0	0	3	0	0	3	0	0	0	12	
Počet zraněných hasičů - SDH	0	0	0	0	0	0	0	0	0	0	0	0	0	0	5	
Počet evakuovaných osob	14	0	0	0	0	14	0	3	0	0	3	0	0	0	624	
Počet zachráněných osob	1	0	0	0	0	1	0	327	0	46	373	0	0	0	470	
Počet zásahů všech jednotek PO	47	25	191	1	9	273	0	2345	14	60	2419	0	0	370	5153	
Počet vícenásobných zásahů	0	0	0	0	0	0	0	381	0	4	385	0	0	0	387	
- zasahujících hasičů	225	133	870	4	59	1291	0	9505	70	242	9817	0	0	1701	23242	
Počet zásahů jednotek HZS	36	18	117	1	7	179	0	1200	5	44	1249	0	0	167	2629	
- s vícenásobným zásahem	0	0	0	0	0	0	0	86	0	0	86	0	0	0	88	
- zasahujících hasičů	162	98	510	4	36	810	0	4988	24	180	5192	0	0	753	11552	
Počet zásahů jednotek SDH obcí	11	4	68	0	1	84	0	1007	6	15	1028	0	0	57	2057	
- s vícenásobným zásahem	0	0	0	0	0	0	0	279	0	4	283	0	0	0	283	
- zasahujících hasičů	63	23	344	0	8	438	0	4116	37	61	4214	0	0	332	9932	
Počet zásahů jednotek HZS podniků	0	3	5	0	1	9	0	132	2	1	135	0	0	145	451	
- s vícenásobným zásahem	0	0	0	0	0	0	0	16	0	0	16	0	0	0	16	
- zasahujících hasičů	0	12	13	0	15	40	0	366	6	1	373	0	0	611	1678	
Počet zásahů jednotek SDH podniků	0	0	1	0	0	1	0	6	1	0	7	0	0	1	16	
- s vícenásobným zásahem	0	0	0	0	0	0	0	0	0	0	0	0	0	0	0	
- zasahujících hasičů	0	0	3	0	0	3	0	35	3	0	38	0	0	5	80	

Události v Karlovarském kraji podle objektu vzniku

Legenda ke sloupcům

P - POŽÁR

DN - DOPRAVNÍ NEHODA

UNL - Únik nebezpečné chemické látky

TH - Technická havárie (mimo UNL)

RHN - Radiační havárie a nehoda

OMU - Ostatní mimořádné události

PP - Planý poplach

Objekt vzniku	P	DN	UNL	TH	RH	OMU	PP	Celkem
Budovy pro zdravotnictví	0	0	1	11	0	0	0	12
Budovy pro služby a os. hygienu	0	0	0	0	0	0	0	0
Budovy pro vých., vědu a výzkum	8	0	0	139	0	0	1	148
Budovy pro kult. a tělovýchovu	3	0	2	21	0	0	22	48
Budovy administrativní	3	0	1	35	0	0	5	44
Budovy pro společné ubytování	15	0	1	37	0	0	1	54
Budovy pro obchod a stravování	10	0	0	12	0	0	39	61
Budovy pro sociální zabezpečení	0	0	1	37	0	0	1	39
Budovy historické a církevní	1	0	0	3	0	0	0	4
Bytový fond domovní	69	0	17	406	0	0	13	505
Rodinné domky	79	0	2	65	0	0	3	149
Ostatní budovy pro bydlení	1	0	0	0	0	0	0	1
Výrobní budovy mimo zem. a lesy	14	0	3	10	0	0	85	112
Energetické výrobní budovy	3	0	4	15	0	0	68	90
Budovy pro dopravu a spoje	0	0	0	37	0	0	5	42
Budovy pro garáž. a údržbu	5	0	0	6	0	0	3	14
Budovy pro skladov. nezeměděl.	4	0	0	2	0	0	2	8
Budovy pro živoč. a rostl. výr.	0	0	0	2	0	0	0	2
Budovy pro sklad. zem. produktů	5	0	0	0	0	0	0	5
Objekty mimo budov	2	0	8	46	0	0	2	58
Objekty mimo budov v zeměděl.	0	0	0	0	0	0	0	0
Objekty ve výstavbě a rekonstr.	0	0	0	5	0	0	0	5
Opuštěné objekty a demolice	60	0	1	3	0	0	2	66
Provizoria a účelové objekty	20	0	1	1	0	0	3	25
Dopravní prostř. a prac. stroje	58	437	97	78	0	0	10	680
Garáže mimo budov	0	0	0	0	0	0	0	0
Komunikace	1	8	77	580	0	0	8	674
Zemědělské plochy	16	0	0	1	0	0	0	17
Lesy	73	0	1	21	0	0	13	108
Volné skládky	118	0	8	125	0	0	25	276
Odpady	174	0	1	2	0	0	5	182
Nezatříděno	53	15	1	281	0	0	12	362
OBJEKTY CELKEM	795	460	227	1 981	0	0	328	3 791

Počet událostí v Karlovarském kraji podle času ohlášení

Čas	Počet událostí
00 - 01 HOD	64
01 - 02 HOD	71
02 - 03 HOD	55
03 - 04 HOD	62
04 - 05 HOD	71
05 - 06 HOD	100
06 - 07 HOD	122
07 - 08 HOD	153
08 - 09 HOD	230
09 - 10 HOD	267
10 - 11 HOD	232
11 - 12 HOD	226
12 - 13 HOD	218
13 - 14 HOD	203
14 - 15 HOD	233
15 - 16 HOD	260
16 - 17 HOD	221
17 - 18 HOD	186
18 - 19 HOD	196
19 - 20 HOD	189
20 - 21 HOD	134
21 - 22 HOD	119
22 - 23 HOD	101
23 - 24 HOD	78
CELKEM	3791

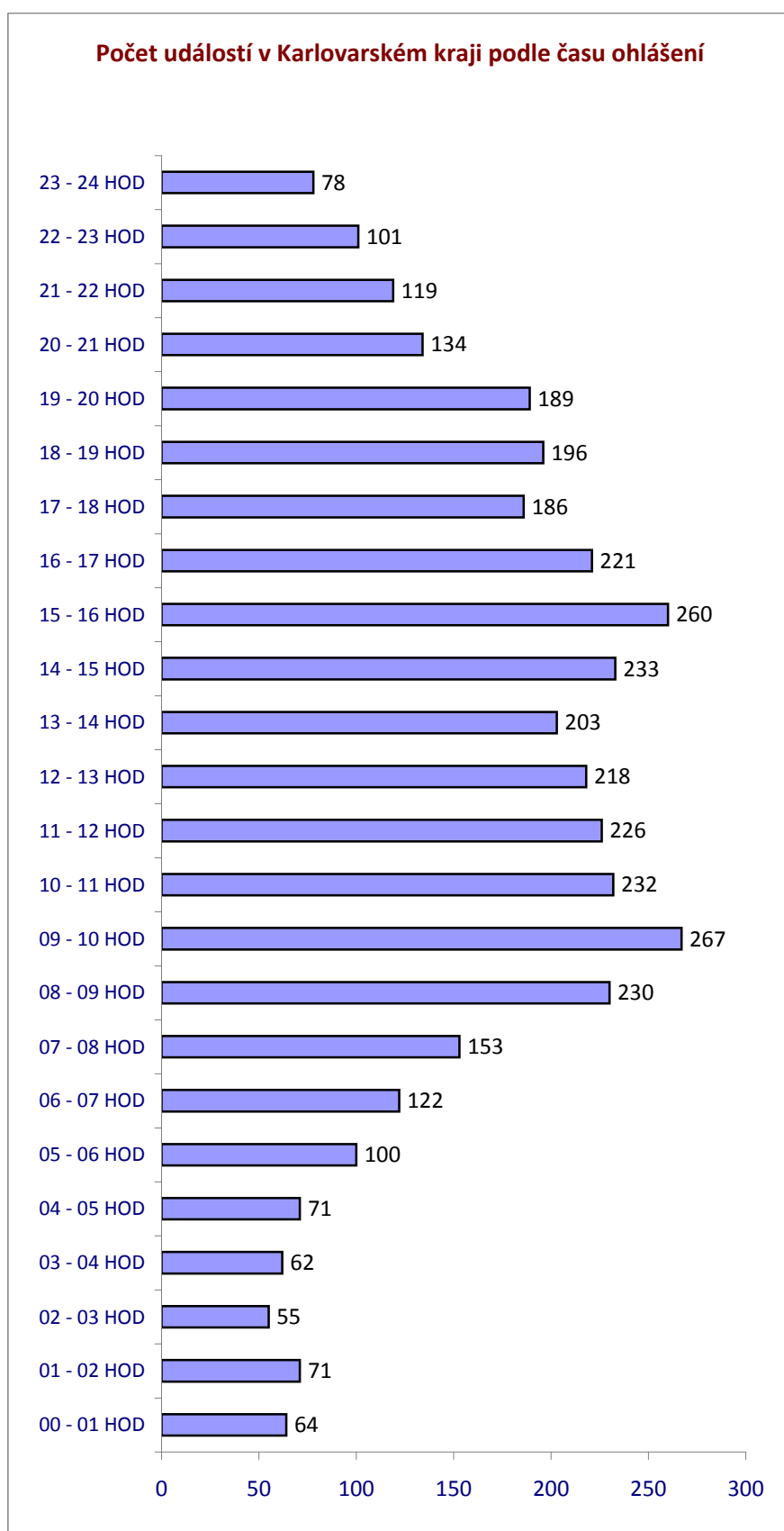

Počet událostí v Karlovarském kraji podle dne v týdnu

Den v týdnu	Počet událostí
Pondělí	564
Úterý	547
Středa	584
Čtvrtek	483
Pátek	558
Sobota	584
Neděle	471
CELKEM	3791

Počet událostí v Karlovarském kraji podle dne v týdnu

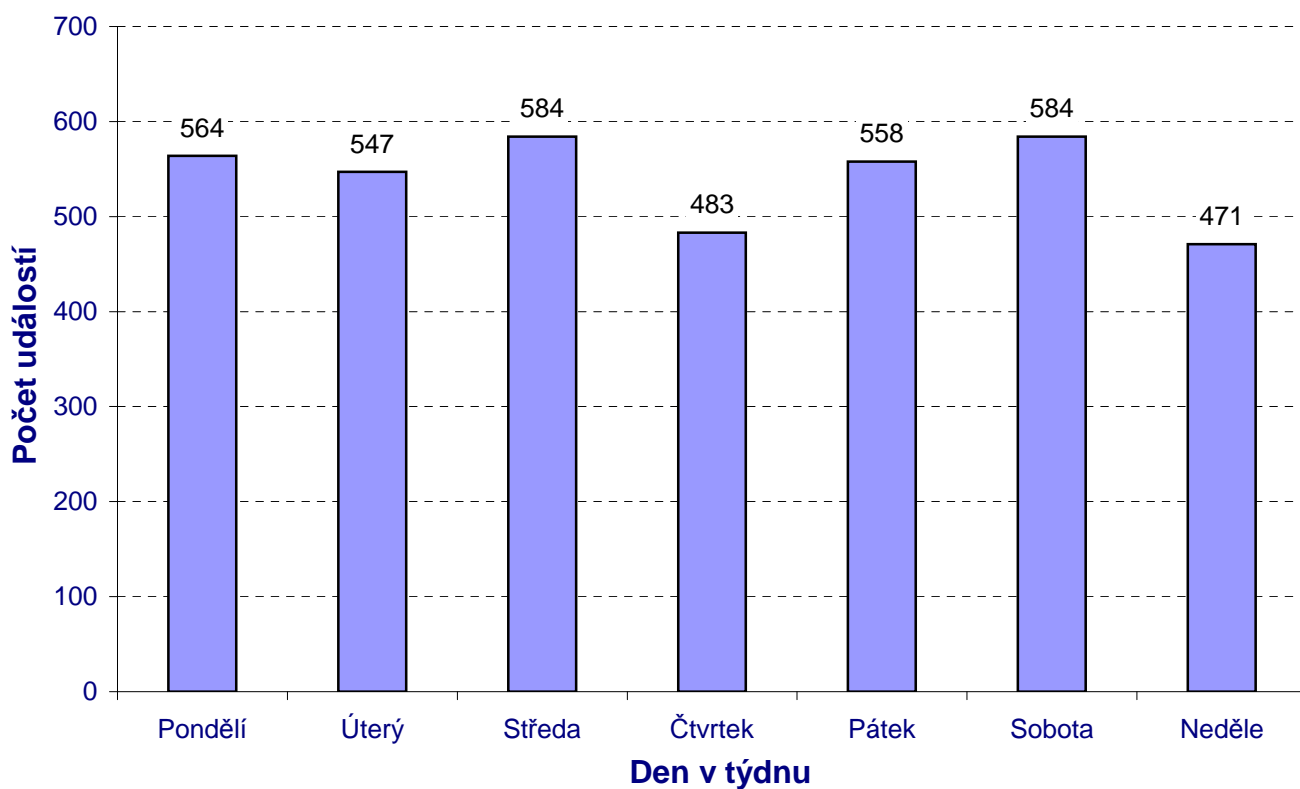

Počet událostí v Karlovarském kraji podle měsíců

Měsíc	Počet událostí
Leden	229
Únor	330
Březen	248
Duben	272
Květen	249
Červen	364
Červenec	451
Srpen	296
Září	204
Říjen	205
Listopad	315
Prosinec	628
CELKEM	3791

Počet událostí v Karlovarském kraji podle měsíců

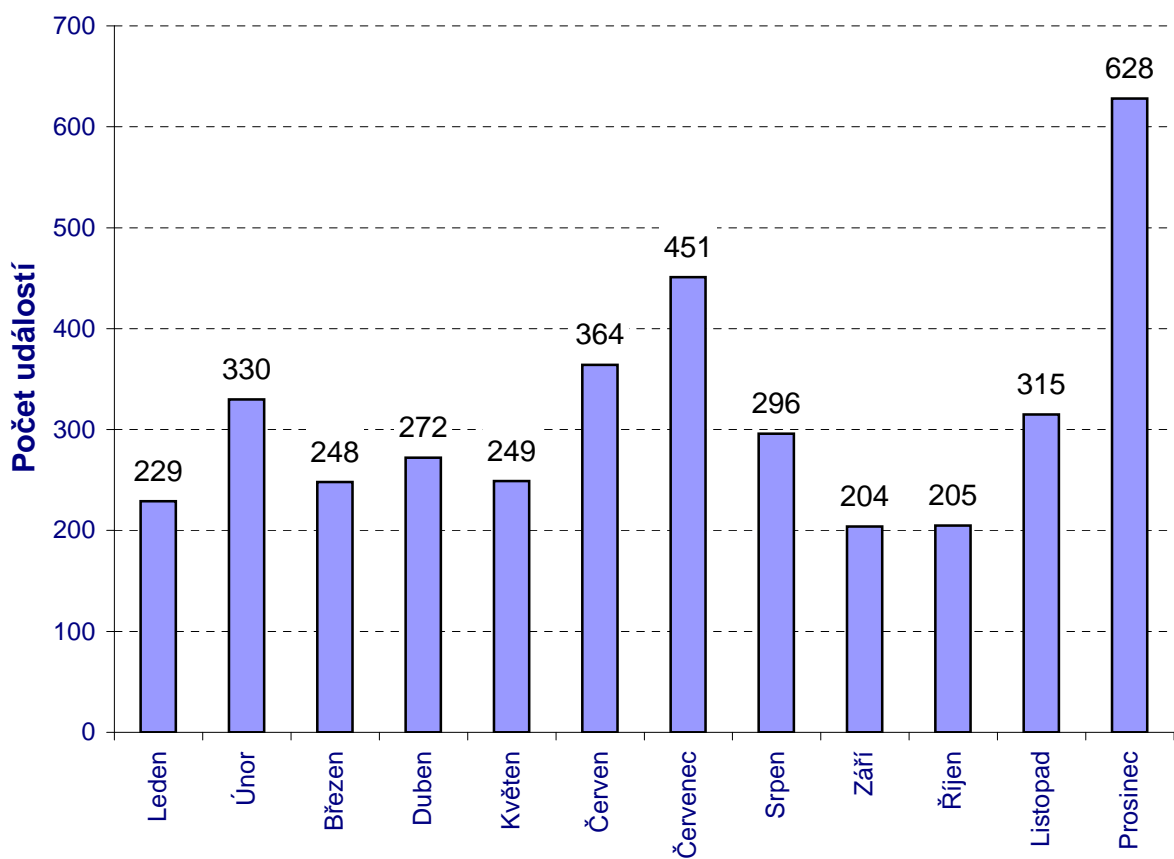

Usmrčené a zraněné osoby v Karlovarském kraji podle kategorie

Kategorie	Usmrčených osob	Zraněných osob
Děti do 15 let	1	29
Osoby od 15 do 60 let	78	470
Osoby nad 60 let	14	74
Hasiči HZS ČR	0	12
Hasiči HZS podniků	0	0
Hasiči SDH, ostatní HZS	0	5
Celkem	93	590

Usmrčené osoby podle kategorie

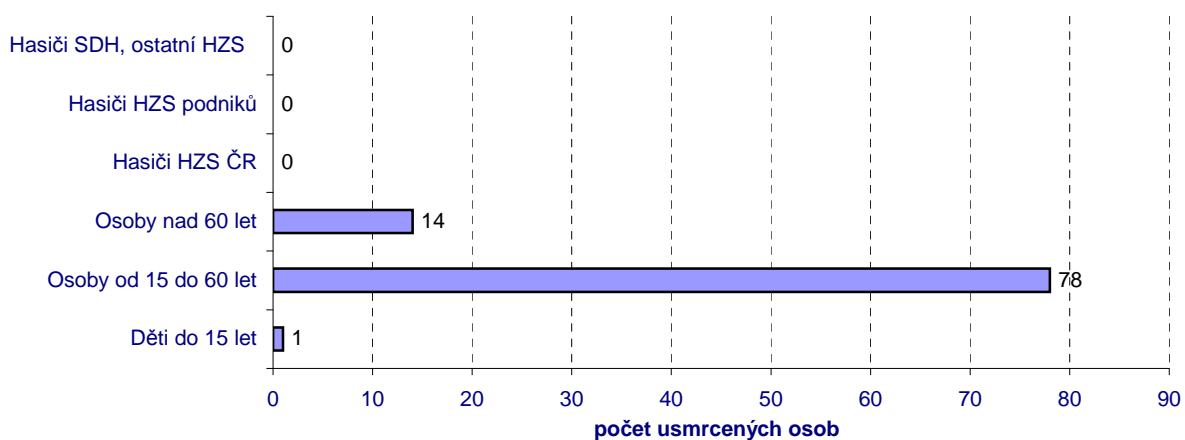

Zraněné osoby podle kategorie

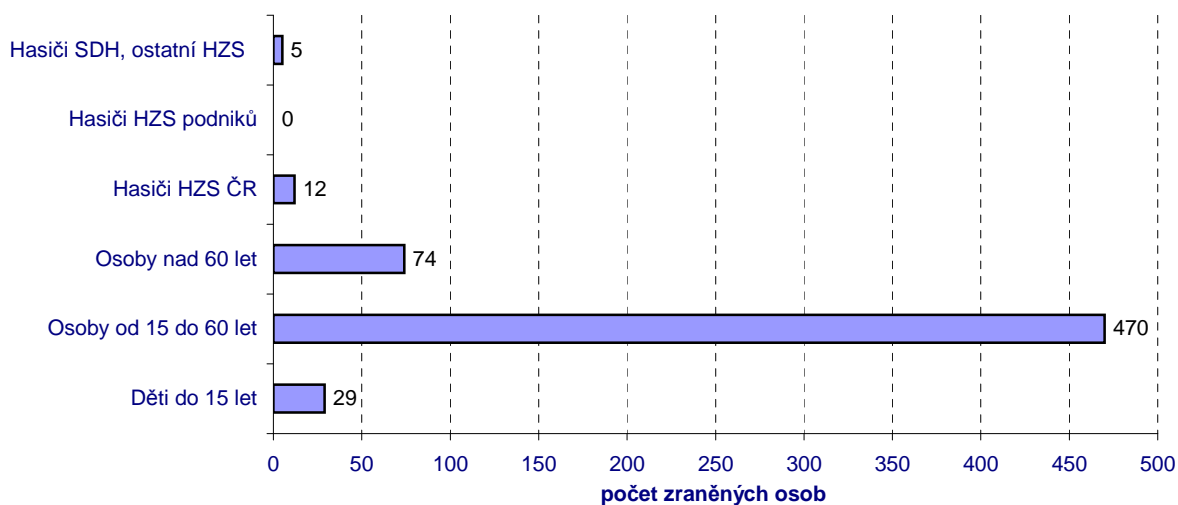

Základní údaje o požárech a průměrné hodnoty

Počet požárů CELKEM	795
Požáry se škodou < než 10 000,- Kč	615
Požáry se škodou 10 000 - 250 000,- Kč	145
Požáry se škodou 250 100 - 999 999 Kč	21
Požáry se škodou od 1 000 000,- Kč	14
Počet usmrčených CELKEM	8
Usmrčených < 15 let	0
Usmrčených 15 let - 60 let	7
Usmrčených > 60 let	1
Usmrčených - hasiči HZS ČR	0
Usmrčených - hasiči HZS podniku	0
Usmrčených - hasiči SDH, ostatní	0
Počet zraněných CELKEM	54
Zraněných < 15 let	2
Zraněných 15 let - 60 let	38
Zraněných > 60 let	1
Zraněných - hasiči HZS ČR	9
Zraněných - hasiči HZS podniku	0
Zraněných - hasiči SDH, ostatní	4
Evakuováno celkem	576
Zachráněno celkem	51
Přímá škoda (tis. Kč)	96 918,70
Uchráněné hodnoty (tis. Kč)	285 653,60
Průměrná doba mezi příjezdem a zahájením zásahu 1. jednotkou	0 min 20 sec
Průměrná doba od zahájení zásahu první jednotkou do lokalizace	15 min 21 sec
Průměrná doba od lokalizace do likvidace	41 min 57 sec
Průměrná doba od ohlášení 1. jednotce do zahájení zásahu 1.jednotkou	9 min 49 sec
Průměrná doba od zpozorování do ohlášení 1. jednotce	1 min 44 sec
Průměrná doba od zpozorování do zahájení zásahu 1. jednotkou	11 min 34 sec
Průměrná doba od příjezdu 1. jednotky do odjezdu 1. jednotky	72 min 9 sec
Průměrná doba od příjezdu 1. jednotky do odjezdu poslední jednotky	76 min 38 sec
Průměrná doba zaneprázdnění jednotky u požáru (min, sec)	
HZS ČR	84 min 51 sec
SDH obcí	88 min 53 sec
HZS podniků	90 min 13 sec
všechny jednotky	87 min 2 sec

Požáry podle příčiny a činnosti při vzniku

KATEGORIE	poč. požárů	Přímé škody tis. Kč	usmrceno	zraněno
neobjasněná příčina, dosud v šetření	41	691,50	0	2
dále nedošetřovaná příčina a činnost při vzniku	506	0,00	0	0
NEOBJAS., NEŠETŘ. - CELKEM	547	691,50	0	2
úmyslné zapálení - pachatel zjištěn	8	865,00	1	2
sebevražedný úmysl, choromyslnost, nemoc	1	200,00	0	1
děti do 15 let	4	236,50	0	0
úmyslné zapálení - pachatel nezjištěn	28	22 976,60	0	1
ÚMYSL, DĚTI - CELKEM	41	24 278,10	1	4
kouření	5	83,00	0,00	0
zakládání ohňů v přírodě a na skládkách, vypalování trávy	1	8,00	0,00	0
nesprávná obsluha topidla	1	300,00	0,00	1
sušení hořlavých materiálů a hořlaviny u topidla	2	205,00	0,00	0
nesprávné používání hořlavých kapalin a plynů	2	200,00	1,00	2
používání otevřeného ohně k osvětlování, rozežhívání ap.	8	11 033,00	0,00	7
manipulace se žhavým popelem	6	124,00	0,00	1
sváření a řezání, rozežhívání, rozmrazování včetně	1	0,00	0,00	0
zanedbání bezpečnostních předpisů, použití předmětů či	21	14 401,60	3,00	16
nespecifikovaná nedbalost (nelze jednoznačně určit)	81	5 843,50	3	7
NEDBALOST - CELKEM	128	32198,10	7,00	34
nevhodná konstrukce komínu a odvod spalin/větrací	1	50,00	0,00	0
zazděný nebo přizděný trám v komíně	1	900,00	0,00	0
spáry v komíně, nezajištěná komínová dvířka, nezajištěné	1	10,00	0,00	0
jiskry z komína a zažehnutí sazí v komíně	3	161,00	0	0
KOMÍNY - CELKEM	6	1121,00	0,00	0
technická závada topidla /i v dopravním prostředku/	1	120,00	0,00	0
nesprávné umístění a instalace topidel a kouřovodů/v	3	2 025,00	0	1
TOPIDLA - CELKEM	4	2 145,00	0,00	1
technické závady - vada materiálu, konstrukce,	51	31021,10	0,00	10
nesprávná údržba - není prováděná, závady jsou	1	500,00	0,00	0
žhavé materiály a výrobky /i při kalení/	1	0,00	0	1
ostatní nepředpokládané změny provozních parametrů	13	4176,90	0,00	2
ZÁVADY - CELKEM	66	35698,00	0	13
uhlí, uhelného prachu a briket	3	787,00	0,00	0
SAMOVZNÍČENÍ - CELKEM	3	787,00	0	0

Požáry v Karlovarském kraji podle měsíců

Měsíc	počet požárů	přímé škody v tis. Kč	uchráněné hodnoty v tis. Kč	Usmrceno	Zraněno
LEDEN	44	6 638,90	12 730,00	0	11
ÚNOR	36	1 430,40	712,00	0	4
BŘEZEN	61	2 525,50	1 575,00	1	5
DUBEN	150	23 487,40	9 235,00	0	2
KVĚTEN	57	4 301,50	4 908,00	1	4
ČERVEN	74	3 624,00	2 140,00	0	6
ČERVENEC	97	3 281,30	14 296,00	1	2
SRPEN	48	554,30	1 296,50	1	5
ZÁŘÍ	51	33 496,90	216 168,10	1	11
ŘÍJEN	53	2 556,80	4 758,00	0	0
LISTOPAD	65	13 133,90	8 780,00	2	2
PROSINEC	59	1 887,80	9 055,00	1	2
CELKEM	795	96 918,70	285 653,60	8	54

Počet požárů v Karlovarském kraji podle měsíců

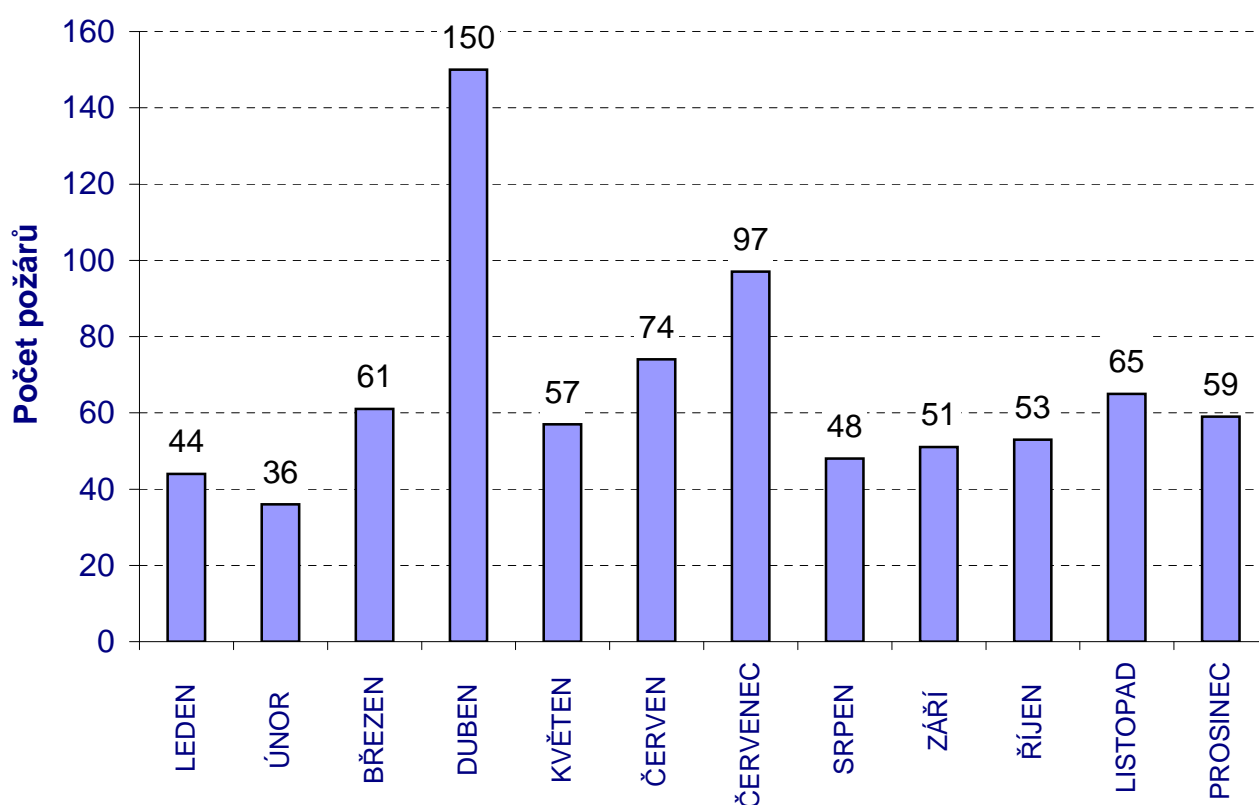

Požáry v jednotlivých odvětvích hospodářství a přehled převažujícího vlastnictví

Odvětví hospodářství	poč. požárů	Přímé škody tis. Kč	usmrceno	zraněno
Zemědělství	8	2 343,50	0	0
Lesnictví	7	1201,90	0	1
Dobývání nerost. surovin	5	1560,00	0	1
Žpracovatelský průmysl	10	1123,70	0	2
Výroba, rozvod el. a plynu	2	12002,00	1	7
Stavebnictví	3	42,50	0	1
Obchod, opravy zboží	7	2903,90	0	2
Pohostinství, ubytování	11	20 345,00	0	3
Doprava	42	6 265,50	2	2
Pošty, telekomunikace	0	0,00	0	0
Peněžnictví, pojišťovnictví	0	0,00	0	0
Služby pod., výzkum, real.	8	2 432,00	0	0
Veřej. správa, bezpečnost	0	0,00	0	0
Školství	3	208,50	0	0
Zdravotnictví, sociální	0	0,00	0	0
Ostatní veřejné a osobní	61	21 572,50	3	4
Soukromé domácnosti	85	24 917,70	2	30
Jiné a nezaříděno	543	0,00	0	1
Celkem	795	96 918,70	8	54

Převažující vlastnictví	poč. požárů	Přímé škody tis. Kč
státní vlastnictví	10	533,50
družstevní vlastnictví	1	50,00
soukromé a osobní vlastnictví	158	50 719,50
zahraniční organizace a cizí občané	1	15,00
církevní majetek	0	0,00
akciové vlastnictví, spol.s.r.o., v.o.s. ap.	115	43 174,00
obecní majetek	23	787,70
spolkové, nadace, sdružení, společenské organizace, politické	3	1635,00
nezjištěno nebo jiný druh, nelze specifikovat	1	4,00
neurčeno	483	0,00
Celkem	795	96 918,70

Požáry v Karlovarském kraji podle objektu vzniku

Typ objektu	počet požárů	přímé škody v tis. Kč	Usmr.	Zran.	Průměrná plocha požáru
Budovy pro zdravotnictví	0	0,00	0	0	0
Budovy pro služby a osobní hygienu	0	0,00	0	0	0
Budovy pro výchovu, vědu a výzkum	8	168,50	0	0	7
Budovy pro kulturu, osvětu a tělovýchovu	3	19185,00	0	2	24
Budovy administrativní	3	50,00	0	0	5
Budovy pro společné ubytování a rekreaci	15	7 345,00	0	5	42
Budovy pro obchod a veřejné stravování	10	21 956,00	0	3	209
Budovy pro sociální zabezpečení	0	0,00	0	0	0
Historické a církevní budovy a objekty	1	0,00	0	0	200
Bytový fond domovní	69	14 700,10	2	12	9
Rodinné domky	79	3 852,00	0	11	8
Ostatní budovy pro bydlení	1	0,00	0	0	0
Budovy a haly pro výrobu a služby	14	1 048,90	0	1	11
Energetické výrobní budovy a budovy vodn.	3	12002,00	1	7	151
Budovy pro dopravu a spoje	0	0,00	0	0	0
Budovy pro garážování a údržbu vozidel	5	1 435,00	0	2	45
Jednouúčelové budovy pro skladování	4	2186,60	0	0	460
Budovy pro živočišnou a rostlinnou výrob	0	0,00	0	0	0
Budovy pro skladování zemědělských produktů	5	2 391,00	0	1	161
Objekty mimo budov	2	100,00	0	0	12
Objekty mimo budov v zemědělství	0	0,00	0	0	0
Budovy a objekty ve výstavbě	0	0,00	0	0	0
Opuštěné a demoliční budovy a objekty	60	824,00	0	1	18
Provizoria a účelové objekty u budov	20	876,00	2	0	26
Dopravní prostředky a pracovní stroje	58	7 576,90	2	3	5
Garáže /mimo budov/	0	0,00	0	0	0
Komunikace	1	0,00	0	1	0
Zemědělské plochy	16	86,00	0	0	3804
Lesy	73	228,90	0	0	1 673
Volné a skladovací plochy mimo budovu	118	189,50	0	0	1734
Odpady a odpadní produkty	174	714,30	0	1	5
Ostatní a nezatříděné	53	3,00	1	4	26
Celkem	795	96 918,7	8	54	8 635

Požáry podle územních odborů

ÚZEMNÍ ODBOR, KRAJ	Cheb	Karlovy Vary	Sokolov	Karlovarský kraj
Počet požárů	262	291	244	797
Podíl v %	32,87	36,51	30,61	100
Přímá škoda v tis. Kč	32 639,90	44 926,40	19 352,40	96 918,70
Podíl v %	33,68	46,35	19,97	100
Uchráněno hodnot v tis. Kč	30 622,00	36 499,10	218 532,50	285 653,60
Podíl v %	10,72	12,78	76,50	100
Usmrceno	2	5	1	8
Zraněno	16	20	18	54

Celkový počet požárů na území jednotlivých obcí Karlovarského kraje

procentuální vyjádření celkového počtu požárů na území dané obce k hodnotě 50 požárů

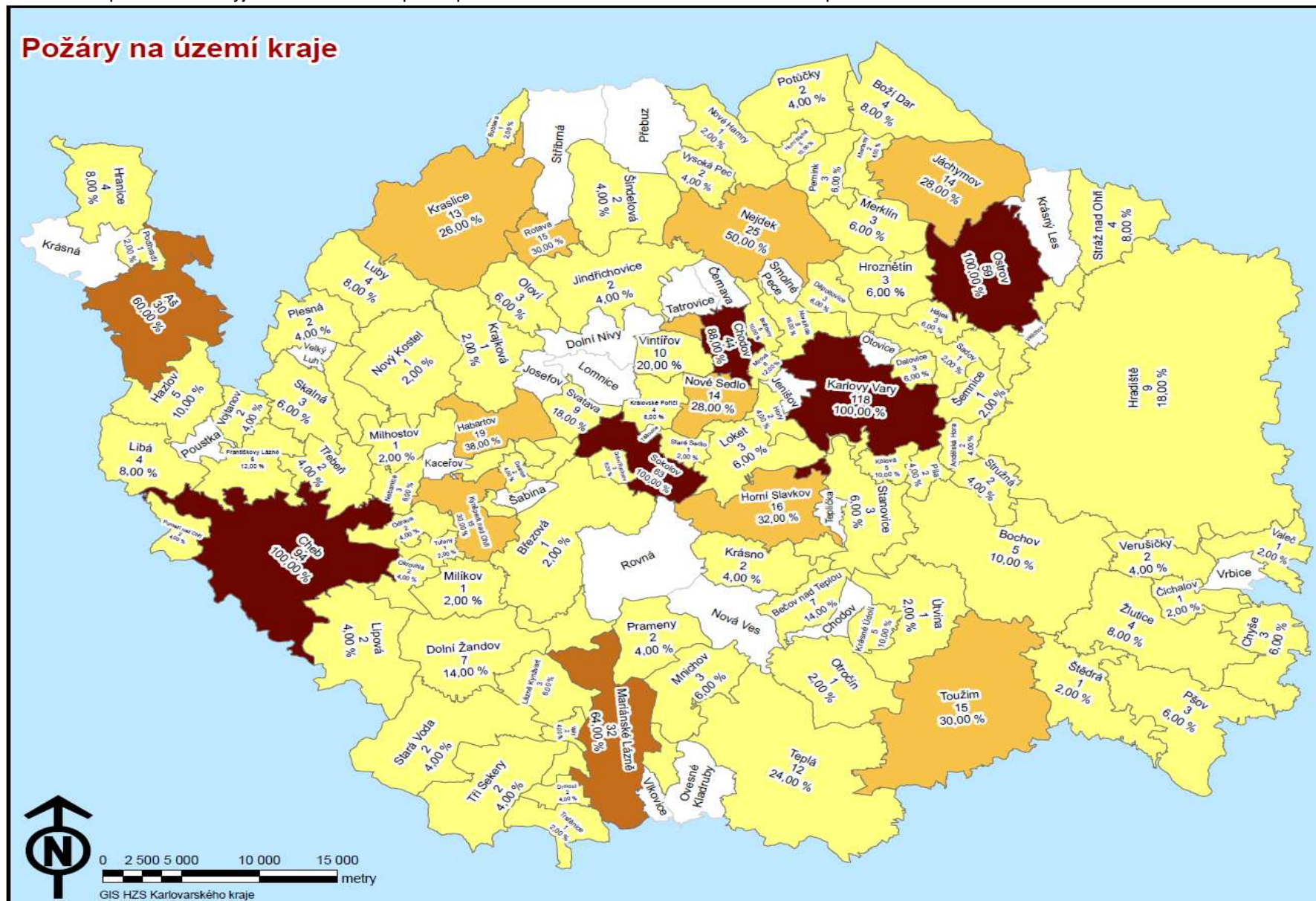

Počet požárů na území jednotlivých obcí 1/2

Poř.	kód	Obec	Počet požárů	přímé škody v tis. Kč	Uchráněné hodnoty tis. Kč	Usmrceno	Zraněno
1.	554961	Karlovy Vary	91	32 806,50	17 990,00	3	9
2.	554481	Cheb	85	21 409,80	15 810,00	1	5
3.	560286	Sokolov	39	191,00	5 200,00	0	0
91.	554979	Abertamy	1	3,00	500,00	0	2
42.	538001	Andělská Hora	4	4,00	6,00	0	0
7.	554499	Aš	23	794,50	560,00	0	4
14.	554995	Bečov nad Teplou	11	571,80	1 000,00	0	0
29.	555029	Bochov	7	39,00	0,00	0	1
53.	506486	Boží Dar	3	10,00	500,00	0	8
92.	555045	Božičany	1	250,00	2 000,00	0	0
54.	537870	Březová	3	200,00	500,00	0	0
61.	560294	Březová	3	4,00	104,00	0	0
40.	560316	Bukovany	5	0,00	0,00	0	0
75.	560324	Citice	2	2,00	18,00	0	0
65.	538019	Černava	2	200,00	500,00	0	0
20.	537918	Dalovice	9	215,50	460,00	0	1
99.	560332	Dasnice	1	0,00	0,00	0	0
67.	538116	Děpoltovice	2	0,00	0,00	0	0
100.	560341	Dolní Nivy	1	20,00	5,00	0	0
18.	538591	Dolní Rychnov	10	105,00	450,00	0	1
24.	554502	Dolní Žandov	8	2 105,50	1 120,00	0	0
27.	554529	Františkovy Lázně	7	315,00	100,00	0	0
16.	560359	Habartov	11	234,00	390,00	0	0
21.	538159	Hájek	9	388,00	150,00	0	0
46.	554545	Hazlov	4	120,00	50,00	0	0
72.	555169	Horní Blatná	2	100,00	50,00	0	0
11.	560367	Horní Slavkov	15	100,30	951,00	0	3
88.	551651	Hory	1	1,00	0,00	0	0
35.	555177	Hradiště	6	200,00	0,00	0	0
37.	554553	Hranice	5	0,00	0,00	0	1
50.	555185	Hroznětín	4	10,00	500,00	0	0
101.	560375	Chlum Svaté Maří	1	0,00	0,00	0	0
6.	560383	Chodov	37	269,10	1 298,00	0	0
107.	578011	Chodov (KV)	1	3,00	20,00	0	0
73.	555207	Chyše	2	0,00	0,00	0	0
36.	555215	Jáchymov	6	10,00	0,00	0	0
80.	537926	Jenišov	1	5,00	100,00	0	0
102.	560413	Jindřichovice	1	0,00	0,00	0	0
64.	511587	Josefov	2	95,00	2 000,00	0	0
103.	560421	Kaceřov	1	0,00	0,00	0	0
57.	555258	Kolová	3	0,00	0,00	0	0
51.	560456	Krajková	4	0,00	0,00	0	0
25.	560464	Královské Poříčí	8	4,80	10,00	0	0
8.	560472	Kraslice	19	722,00	2 070,00	0	0
84.	538795	Krásná	1	0,00	0,00	0	0
93.	555304	Krásné Údolí	1	0,00	0,00	0	0
83.	538337	Krásno	1	0,00	0,00	0	0
78.	578045	Krásný Les	2	0,00	0,00	0	0
89.	554596	Křižovatka	1	30,00	100,00	0	0
13.	560499	Kynšperk nad Ohří	14	122,20	1 056,50	0	0
94.	555347	Kyselka	1	0,00	0,00	0	0
47.	554600	Lázně Kynžvart	4	1 355,00	6 140,00	1	2
70.	554618	Libá	2	0,00	0,00	0	0
104.	560502	Libavské Údolí	1	0,00	0,00	0	2
34.	554626	Lipová	6	50,00	0,00	0	0
52.	560537	Loket	4	100,00	70,00	0	0
22.	554634	Luby	9	118,30	0,00	0	0

Počet požárů na území jednotlivých obcí 2/2

Poř.	kód	Obec	Počet požárů	přímé škody v tis. Kč	Uchráněné hodnoty tis. Kč	Usmrceno	Zraněno
4.	554642	Mariánské Lázně	38	288,60	1 650,00	0	0
43.	538906	Milíkov	4	5,00	0,00	0	0
81.	537934	Mírová	1	0,00	0,00	0	0
38.	554677	Mnichov	5	0,00	0,00	0	0
90.	554693	Nebanice	1	0,00	0,00	0	5
12.	555380	Nejdek	14	1 866,00	4 300,00	1	1
15.	555398	Nová Role	11	2 608,00	1 015,00	0	0
76.	560561	Nová Ves	2	25,00	600,00	0	0
26.	560570	Nové Sedlo	8	100,00	0,00	0	0
45.	539554	Odrava	4	55,00	7,00	0	1
85.	538922	Okrouhlá	1	0,00	0,00	0	0
41.	560588	Oloví	5	7,00	0,00	0	0
5.	555428	Ostrov	37	444,60	2 508,10	0	0
82.	537969	Otovice	1	0,00	0,00	0	0
95.	555444	Otročin	1	0,00	0,00	0	0
86.	539473	Ovesné Kladruby	1	0,00	0,00	0	0
30.	555452	Pernink	7	13,00	100,00	0	0
98.	556947	Pila	1	0,00	0,00	0	0
28.	554740	Plesná	7	2 129,60	1 135,00	0	0
77.	560596	Přebuz	2	2 000,00	500,00	0	3
17.	560600	Rotava	11	400,00	2 500,00	0	0
62.	560618	Rovná	3	540,00	500,00	0	0
39.	555533	Sadov	5	1 305,00	500,00	0	0
66.	538027	Smolné Pece	2	0,00	0,00	0	0
44.	539112	Stará Voda	4	418,90	0,00	0	0
105.	560642	Staré Sedlo	1	0,00	0,00	0	0
96.	555584	Stráž nad Ohří	1	0,00	0,00	0	0
74.	555592	Stružná	2	150,00	500,00	0	0
63.	560651	Stříbrná	3	2 000,00	500,00	0	0
69.	538434	Svatava	2	0,00	0,00	0	0
68.	538396	Šabina	2	150,00	200,00	0	0
97.	555614	Šemnice	1	0,00	0,00	0	2
19.	555631	Teplá	10	965,90	1 700,00	0	0
79.	579360	Těšovice	2	0,00	0,00	0	0
9.	555657	Toužim	16	1 766,00	2 600,00	0	2
48.	554855	Trstěnice	4	50,00	80,00	0	0
33.	539023	Třebeň	6	627,00	520,00	0	0
49.	554880	Tři Sekery	4	0,00	0,00	0	0
87.	539619	Tuřany	1	0,00	0,00	0	0
58.	555681	Útvina	3	1 500,00	0,00	1	0
59.	555703	Velichov	3	2,00	200,00	0	0
23.	539279	Velká Hleďsebe	8	521,80	1 000,00	0	0
32.	560685	Vintřov	7	150,00	100,00	0	0
70.	539376	Vlkovice	2	0,00	0,00	0	0
60.	555738	Vojkovice	3	0,00	0,00	0	0
55.	539074	Vojtanov	3	800,00	500,00	0	0
106.	566675	Vrbice	1	200,00	500,00	0	0
10.	560707	Vřesová	16	12 011,00	200 010,00	1	0
56.	539431	Zádub-Závišín	3	480,00	150,00	0	1
31.	555762	Žlutice	7	55,00	0,00	0	0
Celkem			795	96 918,70	285 653,60	8	54

Základní informace o jednotkách PO a spolupráci se složkami IZS při událostech v Karlovarském kraji

Celkem událostí, kde jednotka byla	3 777
Celkem hasičů	23 242
Průměrný počet hasičů na zásah	5
Průměrná vzdálenost k zásahu (km)	6
Celkem zásahů samostatných	3 052
Průměrná doba zaneprázdnění jedn. u zásahu (min)	73
Průměrná doba jednotky na místě zásahu (min)	53
Celkem výjezdů bez zásahu	179
Počet zásahů nad 10 km	1 140
Počet událostí, kdy se dostavila místní	2 684
- z toho místní je první	2 475
- z toho místní nemohla zasahovat	34
- z toho místní nezasahovala první	158
Místní nepovolána	4
Místní, ač povolána, se nedostavila	13
Celkem použití ochranných prostředků	257
Celkem zásahů se vzduchovými dýchacími přístroji	1 094
Celkem zásahů s kyslíkovými přístroji	0
Celkem zásahů s protichemickými obleky	35
Celkem zásahů s obleky proti sálavému teplu	9

Spolupráce u zásahu se složkami IZS	
složka IZS	Počet
Policie ČR	2 244
Zdravotnická záchranná služba	570
Obecní policie	347
Pohotovostní služba el. rozvod. závodů	54
Plynárenská pohotovostní služba	30
Vodárenská pohotovostní služba	14
Ostatní ústřední orgány státní správy	1
Obecní zastupitelstvo	25
Ostatní územní orgány státní správy	22
Podniky, firmy	250
Místní služby	52
CELKEM	3 609

Nejčastější činnosti jednotek PO u zásahů v Karlovarském kraji

1/2

Legenda ke sloupcům

P - POŽÁR

DN - DOPRAVNÍ NEHODA

UNL - Únik nebezpečné chemické látky

TH - Technická havárie (mimo UNL)

RHN - Radiační havárie a nehoda

OMU - Ostatní mimořádné události

PP - Planý poplach

Poř. Činnost jednotky	P	DN	UNL	TH	RH	OMU	PP	Celkem
1 Průzkum	1314	591	263	2017	0	0	333	4518
2 Odstraňování překážek z komunikací aj. prostorů	16	70	4	685	0	0	0	775
3 Jiné	195	121	28	401	0	0	2	747
4 Použití vody dodávané proudem C - počet proudů	533	5	10	18	0	0	0	566
5 Vnikání do uzavřeného prostoru	70	1	2	331	0	0	0	404
6 Odstraňování úniků rop. látek - provoz. náplní vozidel	5	208	156	2	0	0	0	371
7 Zajištění místa nehody	8	294	20	24	0	0	0	346
8 Zásah ve výšce a nad volnou hloubkou	41	1	0	214	0	0	0	256
9 Odstraňování následků dopravní nehody	4	239	1	3	0	0	0	247
10 Použití vysokotlaké vody - počet proudů	202	6	0	16	0	0	0	224
11 Rozebírání konstrukcí	195	3	1	14	0	0	0	213
12 Odvětrání prostorů přirozené	165	0	20	23	0	0	0	208
13 Doplnění vody	183	0	3	1	0	0	0	187
14 Jednotka nezasahovala (odvolána při cestě k zásahu)	84	8	3	38	0	0	46	179
15 Použití jednoduchých hasicích prostředků	145	0	0	5	0	0	0	150
16 Záloha na místě události	117	9	3	16	0	0	1	146
17 Odchyt a likvidace obtíž. hmyzu	0	0	0	126	0	0	0	126
18 Odvětrání prostorů nucené	110	0	1	6	0	0	0	117
19 Uzavírání vody, plynu, elektřiny	40	22	11	41	0	0	0	114
20 Předlékařská pomoc	25	49	1	37	0	0	0	112
21 Ochrana okolí	57	17	7	25	0	0	0	106
22 Vyhledávání osob	62	4	4	33	0	0	0	103
23 Řízení provozu na komunikacích	6	62	9	25	0	0	0	102
24 Čekání na speciální služby	12	40	13	31	0	0	0	96
25 Osvětlení místa zásahu	34	30	3	22	0	0	0	89
26 Pořizování foto,video	26	33	1	20	0	0	0	80
27 Protipožární opatření	4	65	3	4	0	0	0	76
28 Čerpání a odčerpávání vody	5	0	0	64	0	0	0	69
29 Záchrana osob (jiná)	12	1	1	53	0	0	0	67
30 Dálková doprava vody kyvadlová	46	0	0	0	0	0	0	46
31 Měření koncentrace plynů	4	1	26	15	0	0	0	46
32 Zásah ve výšce pomocí lezecké techniky	9	0	0	36	0	0	0	45
33 Odchyt zvířat vč. vyhledávání	0	0	0	44	0	0	0	44
34 Chlazení	39	0	2	2	0	0	0	43
35 Vyprošťování osob z havarovaných vozidel	2	40	0	1	0	0	0	43
36 Evakuace osob objektová	34	2	4	2	0	0	0	42
37 Práce na vodě	0	7	2	28	0	0	0	37
38 Provizorní oprava	2	5	13	13	0	0	0	33
39 Zjišťování druhu uniklé látky	0	6	18	8	0	0	0	32
40 Ohraničení, zahrazení uniklé látky	0	15	13	1	0	0	0	29

Nejčastější činnosti jednotek PO u zásahů v Karlovarském kraji

2/2

Legenda ke sloupcům

P - POŽÁR

DN - DOPRAVNÍ NEHODA

UNL - Únik nebezpečné chemické látky

TH - Technická havárie (mimo UNL)

RHN - Radiační havárie a nehoda

OMU - Ostatní mimořádné události

PP - Planý poplach

Poř.	Činnost jednotky	P	DN	UNL	TH	RH	OMU	PP	Celkem
41	Požární asistence	11	11	0	4	0	0	0	26
42	Evakuace předmětů	20	0	3	3	0	0	0	26
43	Použití vody z otočné proudnice - počet	20	1	2	1	0	0	0	24
44	Transport pacienta	1	3	2	18	0	0	0	24
45	Použití hasicích přístrojů	15	1	0	6	0	0	0	22
46	Dálková doprava vody hadicemi	18	0	3	0	0	0	0	21
47	Evakuace zvířat a záchrana zvířat	4	0	0	17	0	0	0	21
48	Vyhledávání, záchrana osob z vody	0	0	0	18	0	0	0	18
49	Vyprošťování předmětů	5	0	0	12	0	0	0	17
50	Použití smáčedla	15	0	0	1	0	0	0	16
51	Vyprošťování z výtahu	0	0	0	15	0	0	0	15
52	Označování nebezpečných oblastí	0	1	6	8	0	0	0	15
53	Hašení zvláštními technickými prostředky a hasivy	13	0	0	0	0	0	0	13
54	Jímání, sběr uniklé látky (mimo rop. produktů)	0	4	8	1	0	0	0	13
55	Dekontaminace osob vč. hasičů	0	2	11	0	0	0	0	13
56	Přečerpávání látky	0	5	6	0	0	0	0	11
57	Spolupráce při ošetřování pacienta	0	6	0	5	0	0	0	11
58	Použití vody dodávané proudem B - počet proudů	6	0	2	2	0	0	0	10
59	Použití pěny střední - počet proudů	7	1	1	1	0	0	0	10
60	Práce ve vodě a pod vodou	0	0	0	8	0	0	0	8
61	Záloha na stanici	5	0	1	2	0	0	0	8
62	Týlové práce	4	1	1	1	0	0	0	7
63	Použití vody dodávané proudem D - počet proudů	6	0	0	0	0	0	0	6
64	Vyprošťování osob z hloubek	0	0	0	6	0	0	0	6
65	Vyprošťování osob z výšek	3	0	0	3	0	0	0	6
66	Odběry vzorků	1	0	3	1	0	0	0	5
67	Použití pěny těžké - počet proudů	4	0	0	0	0	0	0	4
68	Výdej a rozděl. pitné vody, potravin	3	0	1	0	0	0	0	4
69	Asistence při vyhled./likvid.nástr.(např.výbuš.) syst.	0	0	0	3	0	0	0	3
70	Neutralizace	0	0	2	1	0	0	0	3
71	Ředění	1	0	2	0	0	0	0	3
72	Pohotovost na vlastní stanici	1	1	0	1	0	0	0	3
73	Izolace, separace látek	0	1	1	0	0	0	0	2
74	Evakuace osob plošná	1	0	1	0	0	0	0	2
75	Zřízení a zajiš. provozu evak. středis.	1	0	1	0	0	0	0	2
76	Dekontaminace techniky a prostř.	0	0	2	0	0	0	0	2
77	Doprava pitné vody, potravin	2	0	0	0	0	0	0	2
78	Použití inertních plynů z mobilní techniky	1	0	0	0	0	0	0	1
CELKEM		1391	454	220	858	0	0	47	2970

Četnost nasazení různých typů techniky jednotek PO

Legenda ke sloupcům

P - POŽÁR

DN - DOPRAVNÍ NEHODA

UNL - Únik nebezpečné chemické látky

TH - Technická havárie (mimo UNL)

RHN - Radiační havárie a nehoda

OMU - Ostatní mimořádné události

PP - Planý poplach

Poř.	Činnost jednotky	P	DN	UNL	TH	RH	OMU	PP	Celkem
1	cisternová automobilová stříkačka 24	885	343	155	1126	0	0	324	2833
2	cisternová automobilová stříkačka 20	181	113	52	356	0	0	21	723
3	cisternová automobilová stříkačka 32	351	17	7	68	0	0	21	464
4	cisternová automobilová stříkačka 16	82	23	12	157	0	0	20	294
5	motorová pila řetězová	5	11	0	261	0	0	0	277
6	velitelský automobi	85	48	23	112	0	0	7	275
7	dopravní automobil 8	43	22	12	167	0	0	0	244
8	automobilový žebřík do 30 m	44	0	1	148	0	0	2	195
9	technický automobil	8	69	37	45	0	0	1	160
10	automobilový žebřík do 40 m	46	0	0	91	0	0	2	139
11	cisternová automobilová stříkačka 15	36	3	2	55	0	0	5	101
12	motorová pohonná jednotka	2	4	0	32	0	0	0	38
13	osobní automobil do 2000 kg	11	3	3	19	0	0	0	36
14	přívěs lodní	0	0	3	27			0	30
15	účelový automobil do 3500 kg	10	3	0	15	0	0	1	29
16	plovoucí motorové čerpadlo	6	0	0	23	0	0	0	29
17	přetlakový ventilátor	27	0	0	2	0	0	0	29
18	technický automobil chemický	2	3	20	2	0	0	0	27
19	páčidlo	19	2	0	6			0	27
20	přenosná elektrocentrála s výkonem do 5 kW	7	9	2	5	0	0	0	23
21	osobní automobil nad 2000 kg	2	3	1	7	0	0	8	21
22	cisternová automobilová stříkačka 8	6	3	1	6	0	0	1	17
23	přenosná elektrocentrála s výkonem nad 5 kW	6	5	1	3	0	0	0	15
24	kombinovaný hasicí automobil	10	0	0	0	0	0	2	12
25	motorová pila kotoučová	4	2	0	3	0	0	0	9
26	automobilová plošina do 30 m	2	0	0	5	0	0	1	8
27	účelový automobil 3500 - 7500 kg	1	0	1	5	0	0	0	7
28	dopravní automobil 16	3	1	0	2	0	0	0	6
29	protiplýnový automobil	3	1	0	0	0	0	2	6
30	vysavač na hmyz s motorovým pohonem	0	0	0	6	0	0	0	6
31	kalové čerpadlo s elektrickým motorem	1	0	0	5	0	0	0	6
32	hydraulické nůžky	0	5	0	1	0	0	0	6
33	nepřenosná elektrocentrála s výkonem do 10 kW	2	3	0	1	0	0	0	6
34	automobilová stříkačka 24	1	0	0	3	0	0	0	4
35	automobilový jeřáb	0	1	0	3	0	0	0	4
36	požární nosič kontejnerů	1	0	1	2	0	0	0	4
37	dopravní automobil 12	1	1	0	2	0	0	0	4
38	hydraulický rozpínák	0	4	0	0	0	0	0	4
39	hydraulický rozpěrný válec	0	4	0	0	0	0	0	4
40	přívěsný odsavač kouře do 100 m3/min	3	0	0	0	0	0	0	3
41	kalové čerpadlo se spalovacím motorem	1	0	0	2	0	0	0	3
42	přívěsná motorová stříkačka 12	0	0	0	2	0	0	0	2
43	cisternová automobilová stříkačka 30	2	0	0	0	0	0	0	2
44	požární loď pevná x/x	0	0	0	2	0	0	0	2
45	automobilová stříkačka 16	1	0	0	0	0	0	0	1
46	automobilová stříkačka 20	0	0	0	1	0	0	0	1
47	přívěs technický pro dekontaminaci	0	1	0	0	0	0	0	1
48	přívěs skříňový	0	1	0	0	0	0	0	1
49	požární loď nafukovací	0	0	0	1	0	0	0	1
50	ruční pohonná jednotka	0	0	1	0	0	0	0	1
51	nepřenosná elektrocentrála s výkonem nad 10 kW	1	0	0	0	0	0	0	1
	CELKEM	1 901	708	335	2 779	0	0	418	6 141

Spotřeba hasiv a sorbentů při zásazích jednotek PO na území Karlovarského kraje

Hasivo/sorbent	množství
voda (litry)	4 582 576
pěnidlo přírodní (proteinové) (litry)	20
pěnidlo syntetické (litry)	760
plynná hasiva - CO2 (kg)	201
prášky ABCD (kg)	124
sorbenty sypké (kg)	8 539
sorbenty tkaniny (ks)	28
sorbenty sypké v litrech	15 992

Informace o technických zásazích v Karlovarském kraji

Počet událostí s technickými zásahy	2 668
Použití vzduchových dýchacích přístrojů	126
Použití kyslíkových dýchacích přístrojů	0
Použití protichemických obleků	26
Použití obleků proti sálavému teplu	7
Použití obleků protichemických rovnotlakých	9
Počet zásahů jednotek PO	3 301
z toho - HZS ČR	1 819
SDH obcí	1 283
HZS podniku	190
SDH podniku	9
Četnost zamoření	
povrchové vodní zdroje (vodní toky...)	5
kanalizace	1
zdroje pitné vody	0
podzemní vody	0
půda	9
pozemní komunikace (včetně metra)	134
osoby	13
vegetace, ovzduší	3
materiál (včetně vnitřního zařízení bud.)	4
Průměrná doba zásahu celkem (min)	81
Průměrná doba zásahu jedné jednotky (min)	66
Hasičů celkem	13 827
Průměrný počet hasičů na jednu jednotku	4
Průměrná vzdálenost k zásahu 1. zasahující	6
Celková spotřeba sorbentů	
sorbenty sypké	14 942
sorbenty - tkaniny	76
sorbenty sypké v litrech	1 902
Zraněných hasičů	4
Lezecká skupina	17

Negativní vlivy u zásahu jednotek PO v Karlovarském kraji

Pozdní příjezd jednotek PO. Za pozdní /kódy 12,13,14/se považují činnosti, při nichž dochází k prokazatelným časovým prodlevám oproti běžným možnostem		
	selhání spojovacích prostředků	1
	pozdní vyhlášení poplachu jednotce PO oproti ohlášení	1
	obtížná cesta na místo	4
	přivolaná místní jednotka nevyjela	1
	jiné /pozdní příjezd/	1
CELKEM		8
Podmínky nasazení		
	nedostatek základní techniky a technických prostředků	1
	selhání techniky	2
	špatná spolupráce s majitelem /uživatelé/	1
CELKEM		4
Okolnosti znesnadňující provedení zásahu		
	zadýmení a přítomnost plyných toxických látek	5
	nevypnutý elektrický proud	1
	nebezpečí výbuchu nebo destrukce	1
	teplota pod minus 10 stupňů Celsia	1
	jiné vlivy atmosférických podmínek /vítr, sucho, živelná pohroma/	5
	negativní vliv technologické dispozice, nesprávné skladování,	1
CELKEM		14
Okolnosti znesnadňující řízení zásahu		
	nedostatečná nebo nevhodná reakce obyvatel na vzniklou mimořádnou událost	1
	jiné /znesnad. řízení/	1
CELKEM		2
CELKEM negativních vlivů na zásah		28

Nasazení jednotek PO u zásahů v Karlovarském kraji dle typu události 1/2

Legenda ke sloupcům

P - POŽÁR

DN - DOPRAVNÍ NEHODA

UNL - Únik nebezpečné chemické látky

TH - Technická havárie (mimo UNL)

RHN - Radiační havárie a nehoda

OMU - Ostatní mimořádné události

PP - Planý poplach

EVCJ	Jednotka	P	DN	UNL	TH	RH	OMU	PP	Celkem
412010	stanice Karlovy Vary	193	129	58	318	0	0	57	755
411010	stanice Cheb	127	63	51	250	0	0	35	526
413010	stanice Sokolov	121	61	30	166	0	0	26	404
411012	stanice Mariánské Lázně	77	46	10	174	0	0	10	317
413011	stanice Kraslice	34	21	4	138	0	0	8	205
411011	stanice Aš	30	28	8	127	0	0	9	202
412140	Ostrov	64	27	24	68	0	0	10	193
411600	SZDC Praha JPO Cheb	57	33	7	80	0	0	9	186
412011	stanice Toužim	50	42	7	69	0	0	5	173
413109	Chodov (SO)	61	11	11	63	0	0	6	152
413601	Sokolovská uhelná, právní nástupce	46	7	2	27	0	0	68	150
412136	Nejdek	22	17	8	94	0	0	0	141
413107	Horní Slavkov	23	7	2	64	0	0	3	99
413128	Rotava	17	1	2	66	0	0	3	89
413602	KE PS ETI Březová	2	1	0	12	0	0	68	83
413118	Kynšperk nad Ohří	30	14	4	28	0	0	3	79
412101	Bečov nad Teplou	19	13	3	40	0	0	3	78
412161	Teplá	18	1	1	57	0	0	1	78
413100	Březová (SO)	24	5	1	37	0	0	3	70
413117	Kraslice (2)	14	0	0	44	0	0	0	58
411112	Luby	17	4	3	30	0	0	0	54
412174	Žlutice	12	8	1	27	0	0	1	49
412120	Jáchymov	10	5	7	18	0	0	5	45
412160	Tašovice	22	1	1	16	0	0	3	43
413126	Oloví	15	2	1	24	0	0	0	42
412114	Hájek	30	1	1	8	0	0	1	41
413012	stanice Chemické závody Sokolov	9	1	9	5	0	0	17	41
411102	Dolní Žandov	19	5	0	12	0	0	0	36
411106	Hranice	11	1	0	20	0	0	1	33
412143	Pernink	9	0	0	23	0	0	1	33
413106	Habartov	13	0	0	19	0	0	1	33
412154	Stará Role	23	0	1	8	0	0	0	32
412700	VHJ Hradiště	11	5	0	16	0	0	0	32
411115	Mnichov	12	4	0	15	0	0	0	31
411119	Skalná	16	7	2	3	0	0	0	28
412102	Bochov	6	4	1	16	0	0	0	27
412146	Potůčky	10	4	0	13	0	0	0	27
411105	Hazlov	17	4	0	4	0	0	1	26
412129	Kyselka	5	0	0	17	0	0	2	24
411118	Plesná	9	3	1	8	0	0	1	22
412147	Pozorka	12	4	1	5	0	0	0	22
413120	Loket	6	3	1	11	0	0	1	22
412155	Stráž nad Ohří	1	4	1	15	0	0	0	21
413112	Jindřichovice	1	0	0	19	0	0	0	20
411103	Drmoul	15	0	0	3	0	0	1	19
412163	Toužim	12	2	0	5	0	0	0	19
412137	Nová Role	14	0	1	2	0	0	1	18
412166	Útvina	10	1	0	7	0	0	0	18
411109	Lázně Kynžvart	7	0	1	8	0	0	0	16
411110	Libá	7	0	0	9	0	0	0	16
412104	Boží Dar	2	2	3	6	0	0	2	15
412156	Stružná	5	1	1	8	0	0	0	15

pokračuje na další straně

Nasazení jednotek PO u zásahů v Karlovarském kraji dle typu události 2/2

Legenda ke sloupcům

P - POŽÁR

DN - DOPRAVNÍ NEHODA

UNL - Únik nebezpečné chemické látky

TH - Technická havárie (mimo UNL)

RHN - Radiační havárie a nehoda

OMU - Ostatní mimořádné události

PP - Planý poplach

EVCJ	Jednotka	P	DN	UNL	TH	RH	OMU	PP	Celkem
411121	Tři Sekery	10	0	0	3	0	0	1	14
412106	Březová (KV)	2	0	0	12	0	0	0	14
411122	Krásná	10	1	0	1	0	0	1	13
412142	Otročin	1	0	0	12	0	0	0	13
413802	O-I MANUFAKTURING NOVÉ SEDLO	5	0	1	5	0	0	1	12
411123	Milíkov	4	0	0	7	0	0	0	11
412153	Stanovice	0	0	0	10	0	0	0	10
413124	Vintřov	5	0	0	4	0	0	1	10
412144	Píla	3	0	0	6	0	0	0	9
412170	Vojkovice	3	0	0	6	0	0	0	9
412109	Dalovice	1	0	0	5	0	0	0	6
413114	Krajková	5	0	0	1	0	0	0	6
412115	Horní Blatná	1	3	0	1	0	0	0	5
412119	Chyše	5	0	0	0	0	0	0	5
413101	Bublava	0	0	0	5	0	0	0	5
413102	Bukovany	5	0	0	0	0	0	0	5
413130	Krásno	1	0	0	4	0	0	0	5
320000	ŠS Třemošná chem.laboratoř	1	0	2	1	0	0	0	4
327140	Planá	2	1	0	1	0	0	0	4
412131	Merklín	0	0	0	4	0	0	0	4
412168	Velichov	3	0	0	1	0	0	0	4
413115	Královské Poříčí	4	0	0	0	0	0	0	4
411107	Cheb (5)	2	0	0	1	0	0	0	3
412159	Štědrá	1	0	0	2	0	0	0	3
412103	Bor	2	0	0	0	0	0	0	2
412116	Hroznětín	2	0	0	0	0	0	0	2
412152	Sadov	2	0	0	0	0	0	0	2
412602	LETIŠTĚ Karlovy Vary	0	0	0	2	0	0	0	2
412807	ČEPRO Hájek	1	1	0	0	0	0	0	2
325100	Bezvěrov	1	0	0	0	0	0	0	1
327117	Chodová Planá	1	0	0	0	0	0	0	1
412167	Valeč	1	0	0	0	0	0	0	1
413122	Šindelová	0	0	0	1	0	0	0	1
422011	stanice Klášterec nad Ohří	0	0	0	1	0	0	0	1
422122	Klášterec n.O	0	0	0	1	0	0	0	1
424012	stanice Podbořany	1	0	0	0	0	0	0	1
411132	Třebeň	0	0	0	0	0	0	0	0
	CELKEM	577	117	51	781	0	0	124	1650

Počet událostí v jednotlivých obcích Karlovarském kraji dle typu události 1/3

Legenda ke sloupcům

P - POŽÁR

DN - DOPRAVNÍ NEHODA

ŽP - ŽIVELNÍ POHROMA

UNL - Únik nebezpečné chemické látky

kod obce	Obec	P	DN	UNL	TH	RH	OMU	PP	Celkem
554961	Karlovy Vary	91	69	44	0	0	249	43	496
554481	Cheb	85	35	39	0	0	220	40	419
554642	Mariánské Lázně	38	20	10	0	0	156	9	233
560286	Sokolov	39	12	19	0	0	106	26	202
554499	Aš	23	13	6	0	0	98	7	147
560472	Kraslice	19	13	4	0	0	87	6	129
555428	Ostrov	37	13	19	0	0	50	9	128
560294	Březová	3	5	5	0	0	35	72	120
560707	Vřesová	16	4	1	0	0	19	66	106
555380	Nejdek	14	19	8	0	0	61	0	102
554979	Abertamy	1	1	0	0	0	2	0	4
538001	Andělská Hora	4	3	0	0	0	3	0	10
554995	Bečov nad Teplou	11	15	3	0	0	30	2	61
555029	Bochov	7	7	1	0	0	16	0	31
506486	Boží Dar	3	1	3	0	0	7	2	16
555045	Božičany	1	1	0	0	0	2	0	4
541605	Brod nad Tichou	0	0	0	0	0	1	0	1
537870	Březová	3	6	0	0	0	8	1	18
560308	Bublava	0	1	0	0	0	3	0	4
560316	Bukovany	5	1	0	0	0	1	0	7
560324	Čitice	2	2	0	0	0	4	1	9
538019	Černava	2	0	0	0	0	1	0	3
506621	Čichalov	0	1	0	0	0	1	0	2
537918	Dalovice	9	2	0	0	0	6	0	17
560332	Dasnice	1	0	0	0	0	1	0	2
538116	Děpoltovice	2	2	0	0	0	2	1	7
560341	Dolní Nivy	1	2	0	0	0	5	1	9
538591	Dolní Rychnov	10	3	1	0	0	8	2	24
554502	Dolní Žandov	8	10	0	0	0	11	0	29
554511	Drmoul	0	1	0	0	0	2	0	3
554529	Františkovy Lázně	7	6	5	0	0	32	1	51
560359	Habartov	11	0	0	0	0	20	2	33
538159	Hájek	9	7	2	0	0	4	0	22
554545	Hazlov	4	5	2	0	0	12	0	23
555169	Horní Blatná	2	3	0	0	0	2	0	7
560367	Horní Slavkov	15	7	2	0	0	48	1	73
551651	Hory	1	1	0	0	0	0	0	2
555177	Hradiště	6	0	0	0	0	13	1	20
554553	Hranice	5	5	0	0	0	27	1	38
555185	Hroznětín	4	1	2	0	0	5	0	12
560375	Chlum Svaté Maří	1	1	0	0	0	2	0	4
560383	Chodov(SO)	37	2	7	0	0	49	4	99
578011	Chodov	1	0	0	0	0	1	0	2
555207	Chyše	2	2	0	0	0	2	0	6
555215	Jáchymov	6	6	7	0	0	18	3	40
537926	Jenišov	1	5	1	0	0	2	0	9
560413	Jindřichovice	1	1	0	0	0	25	1	28
511587	Josefov	2	0	0	0	0	0	0	2
560421	Kaceřov	1	1	1	0	0	2	0	5

pokračuje na další straně

Počet událostí v jednotlivých obcích Karlovarském kraji dle typu události 2/3

Legenda ke sloupcům

P - POŽÁR

DN - DOPRAVNÍ NEHODA

UNL - Únik nebezpečné chemické látky

TH - Technická havárie (mimo UNL)

RHN - Radiační havárie a nehoda

OMU - Ostatní mimořádné události

PP - Planý poplach

kod obce	Obec	P	DN	UNL	TH	RH	OMU	PP	Celkem
555258	Kolová	3	1	0	0	0	2	0	6
560456	Krajková	4	0	0	0	0	5	0	9
560464	Královské Poříčí	8	8	0	0	0	4	0	20
538795	Krásná	1	2	0	0	0	10	1	14
555304	Krásné Údolí	1	3	2	0	0	3	0	9
538337	Krásno	1	0	0	0	0	12	0	13
578045	Krásný Les	2	4	0	0	0	2	0	8
554596	Křižovatka	1	1	0	0	0	0	0	2
560499	Kynšperk nad Ohří	14	11	2	0	0	24	3	54
555347	Kyselka	1	1	1	0	0	15	2	20
554600	Lázně Kynžvart	4	2	0	0	0	5	0	11
554618	Libá	2	1	0	0	0	10	0	13
560502	Libavské Údolí	1	0	0	0	0	1	0	2
554626	Lipová	6	0	1	0	0	3	0	10
560537	Loket	4	3	2	0	0	14	1	24
560545	Lomnice	0	1	0	0	0	1	0	2
554634	Luby	9	3	2	0	0	8	0	22
555363	Merklín	0	2	0	0	0	10	0	12
554651	Milhostov	0	0	0	0	0	2	0	2
538906	Milíkov	4	0	0	0	0	4	0	8
537934	Mírová	1	3	1	0	0	1	0	6
554677	Mnichov	5	8	0	0	0	11	0	24
554693	Nebanice	1	1	0	0	0	2	0	4
555398	Nová Role	11	2	1	0	0	3	2	19
560561	Nová Ves	2	1	0	0	0	3	1	7
506494	Nové Hamry	0	1	0	0	0	12	0	13
560570	Nové Sedlo	8	5	3	0	0	14	1	31
554707	Nový Kostel	0	1	0	0	0	0	0	1
539554	Odrava	4	4	1	0	0	2	0	11
538922	Okrouhlá	1	2	1	0	0	0	0	4
560588	Oloví	5	2	1	0	0	26	0	34
537969	Otovice	1	1	1	0	0	4	0	7
555444	Otročin	1	1	0	0	0	4	0	6
539473	Ovesné Kladruby	1	0	0	0	0	1	0	2
555452	Pernink	7	0	0	0	0	18	1	26
556947	Píla	1	0	0	0	0	0	0	1
554740	Plesná	7	0	1	0	0	7	1	16
538817	Podhradí	0	3	0	0	0	2	0	5
538868	Pomezí nad Ohří	0	1	3	0	0	1	0	5
555479	Potůčky	0	2	0	0	0	9	0	11
577979	Poustka	0	0	0	0	0	2	0	2
539538	Prameny	0	0	0	0	0	1	0	1
560596	Přebuz	2	0	0	0	0	0	0	2
555525	Pšov	0	1	0	0	0	0	0	1
560600	Rotava	11	4	2	0	0	49	3	69
560618	Rovná	3	1	0	0	0	9	1	14
555533	Sadov	5	5	0	0	0	3	1	14
554812	Skalná	0	2	1	0	0	3	0	6
538027	Smolné Pece	2	0	0	0	0	1	0	3
555550	Stanovice	0	0	0	0	0	10	0	10

pokračuje na další straně

Počet událostí v jednotlivých obcích Karlovarském kraji dle typu události 3/3

Legenda ke sloupcům

P - POŽÁR

DN - DOPRAVNÍ NEHODA

UNL - Únik nebezpečné chemické látky

TH - Technická havárie (mimo UNL)

RHN - Radiační havárie a nehoda

OMU - Ostatní mimořádné události

PP - Planý poplach

kod obce	Obec	P	DN	UNL	TH	RH	OMU	PP	Celkem
539112	Stará Voda	4	0	0	0	0	3	0	7
560642	Staré Sedlo	1	1	1	0	0	0	0	3
561207	Stráž	0	0	0	0	0	1	0	1
555584	Stráž nad Ohří	1	4	1	0	0	7	0	13
555592	Stružná	2	1	1	0	0	4	0	8
560651	Stříbrná	3	0	0	0	0	2	0	5
538434	Svatava	2	3	0	0	0	6	2	13
538396	Šabina	2	0	0	0	0	1	0	3
555614	Šemnice	1	2	0	0	0	5	0	8
560677	Šindelová	0	0	0	0	0	6	0	6
555622	Štědrá	0	0	0	0	0	2	0	2
538663	Tatrovice	0	0	0	0	0	2	1	3
555631	Teplá	10	2	0	0	0	39	0	51
537845	Teplička	0	2	0	0	0	4	1	7
579360	Těšovice	2	0	0	0	0	0	0	2
555657	Toužim	16	9	3	0	0	42	1	71
554855	Trstěnice	4	1	0	0	0	3	0	8
539023	Třebeň	6	0	0	0	0	0	0	6
554880	Tři Sekery	4	0	0	0	0	4	0	8
539619	Tuřany	1	1	1	0	0	4	0	7
555681	Útvina	3	3	0	0	0	4	0	10
539481	Valy	0	1	0	0	0	0	0	1
555703	Velichov	3	0	0	0	0	2	0	5
539279	Velká Hleďsebe	8	7	0	0	0	7	1	23
578002	Velký Luh	0	1	0	0	0	3	0	4
555711	Verušičky	0	1	1	0	0	0	0	2
560685	Vintřov	7	2	1	0	0	5	1	16
539376	Vlkovice	2	0	0	0	0	0	0	2
555738	Vojkovice	3	0	0	0	0	5	0	8
539074	Vojtanov	3	3	0	0	0	5	0	11
566675	Vrbice	1	1	0	0	0	0	0	2
578029	Vysoká Pec	0	0	0	0	0	4	0	4
539431	Zádub-Závišín	3	1	0	0	0	4	0	8
555762	Žlutice	7	5	0	0	0	17	1	30

Počet událostí na území ORP v Karlovarském kraji dle typu události

Legenda ke sloupcům

P - POŽÁR

DN - DOPRAVNÍ NEHODA

UNL - Únik nebezpečné chemické látky

TH - Technická havárie (mimo UNL)

RHN - Radiační havárie a nehoda

OMU - Ostatní mimořádné události

PP - Planý poplach

území ORP	P	DN	UNL	TH	RH	OMU	PP	Celkem
Aš	33	28	8	149	0	0	9	227
Cheb	145	72	55	319	0	0	42	633
Mariánské Lázně	83	43	10	236	0	0	10	382
Karlovy Vary	212	176	68	537	0	0	56	1 049
Ostrov	78	44	34	141	0	0	15	312
Kraslice	41	21	7	198	0	0	10	277
Sokolov	203	76	45	401	0	0	186	911
Celkem	795	460	227	1 981	0	0	328	3 791

Počet událostí v Karlovarském kraji v jednotlivých územních odborech dle typu události

Legenda ke sloupcům

P - POŽÁR

DN - DOPRAVNÍ NEHODA

UNL - Únik nebezpečné chemické látky

TH - Technická havárie (mimo UNL)

RHN - Radiační havárie a nehoda

OMU - Ostatní mimořádné události

PP - Planý poplach

územní odbor	P	DN	UNL	TH	RH	OMU	PP	Celkem
Cheb	261	143	73	704	0	0	61	1242
Karlovy Vary	290	220	102	678	0	0	71	1361
Sokolov	244	97	52	599	0	0	196	1188
Karlovarský kraj	795	460	227	1981	0	0	328	3791

Informace o zachráněných, evakuovaných, usmrcených a zraněných osobách

územní odbor	Usmrceno osob celkem	Zraněno osob celkem	Usmrceno hasičů	Zraněno hasičů prof.	Zraněno hasičů mimo prof.	Počet zachráněných osob	Počet evakuovaných osob
Cheb	32	0	217	2	2	59	203
Karlovy Vary	38	0	236	2	1	81	123
Sokolov	23	0	120	8	2	484	148
Karlovarský kraj	93	0	573	12	5	624	474

Zásahy jednotek PO v Karlovarském kraji dle územních odborů

územní odbor	Počet zásahů CELKEM	Počet zásahů HZS ČR	Počet zásahů SDH obcí	Počet zásahů HZS podniků	Počet zásahů SDH podniků
Cheb	1573	1057	396	120	0
Karlovy Vary	1965	912	970	79	4
Sokolov	1617	661	692	252	12
Karlovarský kraj	5155	2630	2058	451	16

Nejzávažnější mimořádné události - rok 2010 - 1/2

Doba trvání události	Typ události	Zúčastněné jednotky	Adresa události	Popis události
27.9. 2010 (14:17) - 28.9.2010 (2:15)	Požár shromaždiště osob, škoda 20 000 000 Kč, vyhlášen III. stupeň poplachu	13 jednotek PO: stanice Cheb, stanice Karlovy Vary, stanice Toužim, Hájek, Nejdek, Ostrov, Stará Role, Tašovice, stanice Sokolov, Březová (SO), Chodov (SO), Kynšperk nad Ohří, HZSp SU a.s.	Karlovy Vary, Západní	Jednalo se o požár krytých garáží v multifunkční hale KV Areny. V KV Areně se nacházelo asi 300 osob, které opustili prostor samostatně, 30 osob evakovali jednotky PO. Jednotky provedly likvidaci požáru. Požárem byla zasažena plastová nádrž na ukládání sněhu a osobní vozidlo. Došlo k silnému zakouření prostor garáží a kouř se šířil do sportovní haly a do velína.
8.9.2010 (23:16) - 9.9.2010 (12:37)	Požár průmyslové objekty, výbuch a požár se smrtelným zraněním, vyhlášen II. stupeň poplachu	8 jednotek PO: stanice Cheb, stanice Karlovy Vary, stanice Sokolov, stanice Kraslice, Chodov (SO), Kynšperk nad Ohří, Oloví, Sokolovská uhelná	Sokolov, Vřesová	Jednalo se o výbuch a následný požár turbogenerátoru se smrtelným zraněním. Jedna osoba byla popálena, dvě přiotráveny. Výbuchem došlo k poškození konstrukce haly, vyhoření technologických zařízení a požáru oleje z transformátoru.
4.7.2010 (1:13 - 18:13)	Únik nebezpečných látek vyhlášen II. stupeň poplachu.	6 jednotek PO: stanice Cheb, stanice Karlovy Vary, stanice Sokolov, stanice Chemické závody Sokolov, Chodov (SO), Sokolovská uhelná	Sokolov, Vřesová	Jednalo se o únik čpavku z železniční cisterny při plnění. V cisterně bylo celkem 27 t. čpavku, který nešel odčerpat. Jednotky PO prováděly zkrápění unikajícího čpavku a zachytávání do jímky. Byli informováni starostové okolních obcí a bylo prováděno měření koncentrací v ovzduší.
10.4.2010 (23:22) - 11.4.2010 (17:22)	Požár nízké budovy, škoda 20 000 000 Kč, vyhlášen II. stupeň poplachu	7 jednotek PO: stanice Cheb, Cheb - Hájek, Skalná, SŽDC Praha JPO Cheb, stanice Sokolov, Březová (SO), Kynšperk nad Ohří	Cheb, Dolní Dvory	Jednalo se o požár budov kasina. Budovy byly zcela zničeny požárem. Požárem byla zasažena a propadla se střešní konstrukce jedné budovy. Při požáru byl lehce zraněn jeden příslušník HZS. Jednotky provedly likvidaci požáru.
26.11.2010 (7:27 - 15:57)	Požár výškové budovy, škoda 10 000 000 Kč, 1 osoba zachráněna, 1 osoba zraněna, 10 osob evakuováno vyhlášen II. stupeň poplachu	6 jednotek PO: stanice Karlovy Vary, Ostrov, Stará Role, Tašovice, stanice Sokolov, Chodov (SO)	Karlovy Vary, Vítězná	Jednalo se o požár podkroví a střechy bytového domu. Jednotky evakovali 10 osob, 1 osoba byla zachráněna. V bytě kde došlo k výbuchu byl nalezen destilační přístroj a větší množství chemikálií. Docházelo k rychlému šíření požáru střešní konstrukcí.
28.5.2010 (16:17 - 23:50)	Požár letadla, škoda 1500 000 Kč, 1 osoba usmrcena, vyhlášen I. stupeň poplachu	5 jednotek PO: stanice Karlovy Vary, stanice Toužim, Bečov nad Teplou, Toužim, Útvina	Útvina, Přílezy	Jednalo se o požár sportovního letadla po havarii. Pilot uvnitř uhořel. Jednotky PO prováděly likvidaci požáru letadla, vyproštění mrtvého pilota a prohledání letištní plochy.
24.11.2010 (17:54) - 25.11.2010 (0:47)	Požár nízké budovy, 2 osoby usmrceny, škoda 5000 Kč	2 jednotky PO: stanice Karlovy Vary, Tašovice	Karlovy Vary, Doubí	Jednalo se o požár maringotky, která byla zcela zasažena požárem. Jednotky prováděly likvidaci požáru maringotky - uvnitř nalezena dvě ohořelá těla.

Nejzávažnější mimořádné události - rok 2010 - 2/2

Doba trvání události	Typ události	Zúčastněné jednotky	Adresa události	Popis události
17.2.2010 (4:22 - 6:26)	Požár výškové budovy , zásah jednotek na území cizího státu	1 jednotka PO: stanice Cheb	SRN, Waldsassen	Jednalo se o požár v domově důchodců Waldsassen - SRN . Na základě žádosti ze SRN byla na místo vyslána jednotka HZS Cheb. Jednotka provedla evakuaci 4 obyvatel domova.
17.7.2010 (9:18) - 19.7.2010 (20:30)	Technická pomoc odstraňování překážek , Větrná smršť na území Karlovarského kraje		Karlovarský kraj	Jednalo se o větrnou smršť na území Karlovarského kraje. Celkem bylo evidováno 94 událostí spojených s bouří 17.7. 2010.
9.8.2010 (14:20) - 23.8.2010 (15:44)	Ostatní mimořádné události , psychologická pomoc na vyžádání GŘ HZS pro oblast zasaženou povodní	Ředitelství HZS Karlovarského kraje	Liberecký kraj	Jednalo se o psychologickou pomoc HZS Karlovarského kraje do oblastí postižených povodněmi v Libereckém kraji
1.7.2010 (13:24 - 17:54)	Požár nízké budovy , škoda 1 300 000 Kč, vyhlášen I. stupeň poplachu	6 jednotek PO: stanice Karlovy Vary, Bor, Hájek, Ostrov, Sadov, Tašovice	Karlovy Vary, Sadov	Jednalo se o požár laminátové skladovací haly. Požárem byla zasažena střecha, jednotky PO prováděly likvidaci požáru za pomoci výškové techniky.
7.1.2010 (15:14) - 8.1.2010 (12:19)	Požár nízké budovy , škoda 3 000 000 Kč, vyhlášen II. stupeň poplachu	6 jednotek PO: Luby, stanice Sokolov, stanice Kraslice [1], Kraslice [2], Oloví, Rotava	Sokolov, Stříbrná	Jednalo se o požár rekreační chaty. Požárem byla zasažena půda, podkroví a střecha. Okolí bylo namrzlé na místo musel jet posypový vůz na posypání vozovky.
19.3.2010 (22:59) - 20.3.2010 (18:04)	Požár nízké budovy , škoda 1 500 000 Kč, vyhlášen II. stupeň poplachu	7 jednotek PO: stanice Karlovy Vary, Nejdek, Potůčky, stanice Sokolov, stanice Kraslice [1], Kraslice [2], Rotava	Sokolov, Přebuz	Jednalo se o požár rekreačního objektu 10x13 m, požárem bylo zasaženo II, III. patro a střecha. Při požáru utrpěli popáleniny na rukou 2 členové JSDH Nejdek.
15.1.2010 (6:32 - 16:57)	Požár výškové budovy , škoda 1 900 000 Kč, 3 osoby zachráněny, 3 osoby evakuovány, vyhlášen I. stupeň poplachu	4 jednotky PO: stanice Cheb, Luby, Plesná, Skalná	Plesná, Zahradní	Jednalo se o požár 3 bytů v panelovém domě. Jednotky provedly záchranu a evakuaci 3 osob, dále provedly likvidaci požáru a odvětrání domu.
2.11.2010 (14:00) - 6.11.2010 (17:30)	Ostatní mimořádné události , událost založena ke sledování průběhu Summitu V4		Karlovy Vary	Jednalo se o událost založenou v rámci sledování průběhu Summitu V4. Jednotky prováděly asistenci při zajištění Summitu V4.

Počet událostí v kraji za posledních šest let 1/2

Rok 2010	Počet	%
Požár	782	20,7
Dopravní nehoda (DN)	460	12,1
Technické zásahy (TZ)	2209	57,3
Planý poplach	340	8,9
Celkem	3791	

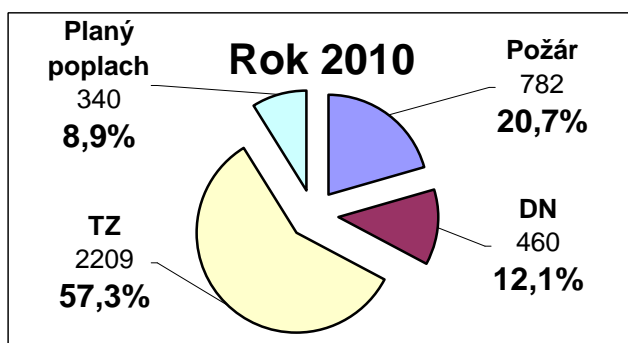

Rok 2009	Počet	%
Požár	870	27
Dopravní nehoda (DN)	576	17,9
Technické zásahy (TZ)	1430	44,4
Planý poplach	340	10,6
Celkem	3216	

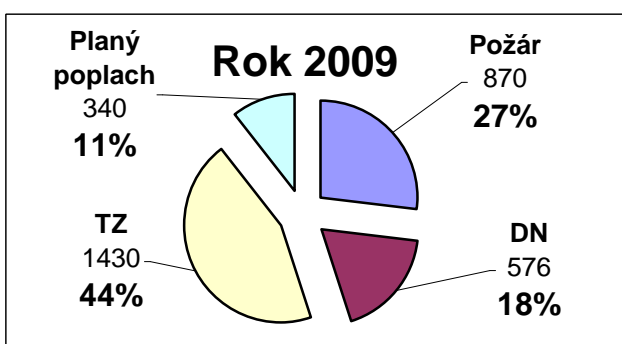

Rok 2008	Počet	%
Požár	819	23,8
Dopravní nehoda (DN)	636	18,5
Technické zásahy (TZ)	1596	46,5
Planý poplach	383	11,1
Celkem	3434	

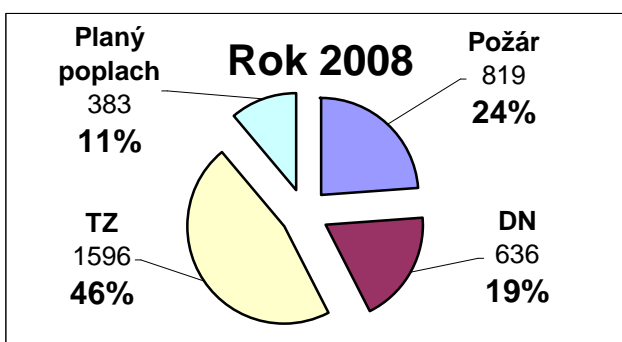

Rok 2007	Počet	%
Požár	919	21,8
Dopravní nehoda (DN)	718	17
Technické zásahy (TZ)	2083	49,5
Planý poplach	489	11,6
Celkem	4209	

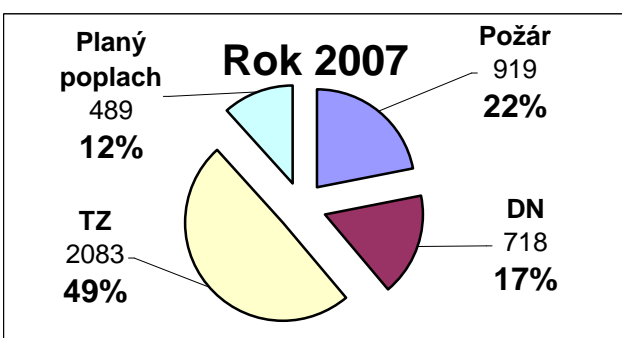

Počet událostí v kraji za posledních šest let 2/2

Rok 2006	Počet	%
Požár	872	21,9
Dopravní nehoda (DN)	640	16,1
Technické zásahy (TZ)	1973	49,7
Planý poplach	485	12,2
Celkem	3970	

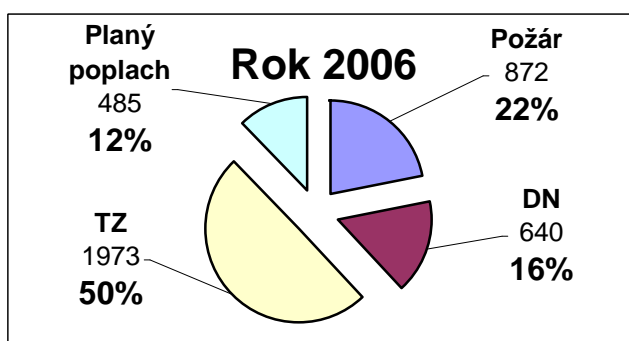

Rok 2005	Počet	%
Požár	843	24,4
Dopravní nehoda (DN)	628	18,2
Technické zásahy (TZ)	1600	46,4
Planý poplach	376	10,9
Celkem	3447	

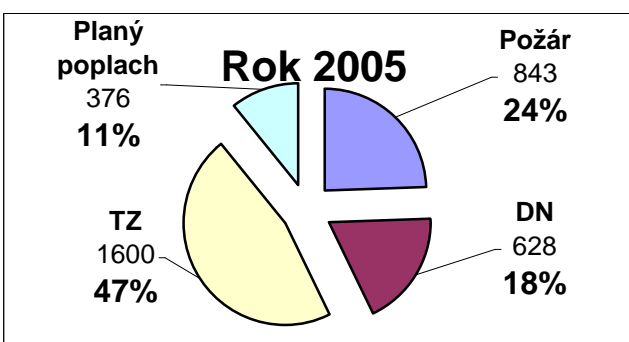

Průměrný počet událostí na den

	2010	2009	2008	2007	2005	2004
Požár	2,15	2,38	2,24	2,51	2,38	2,31
Dopravní nehoda (DN)	1,26	1,57	1,74	1,96	1,75	1,72
Technické zásahy (TZ)	6,05	3,91	4,37	5,78	5,4	4,38
Planý poplach	0,93	0,93	1,04	1,34	1,32	1,03
Celkem	10,39	8,79	9,39	11,59	10,85	9,44

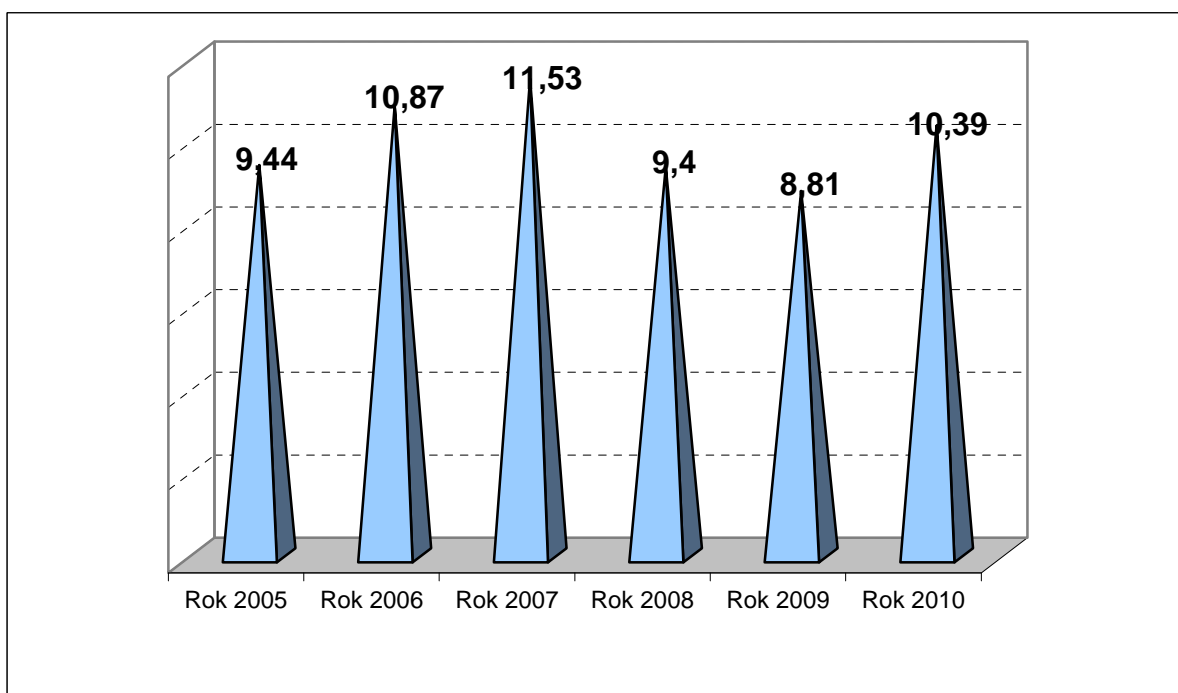

Srovnání počtu událostí za posledních šest let

	2 005	2 006	2 007	2 008	2 009	2 010
Požár	843	872	919	819	870	782
Dopravní nehoda	628	640	718	636	576	460
Technický zásah	1 600	1 973	2 083	1 596	1 430	2 209
Planý poplach	376	485	489	383	340	340
Celkem	3 447	3 970	4 209	3 434	3 216	3 791

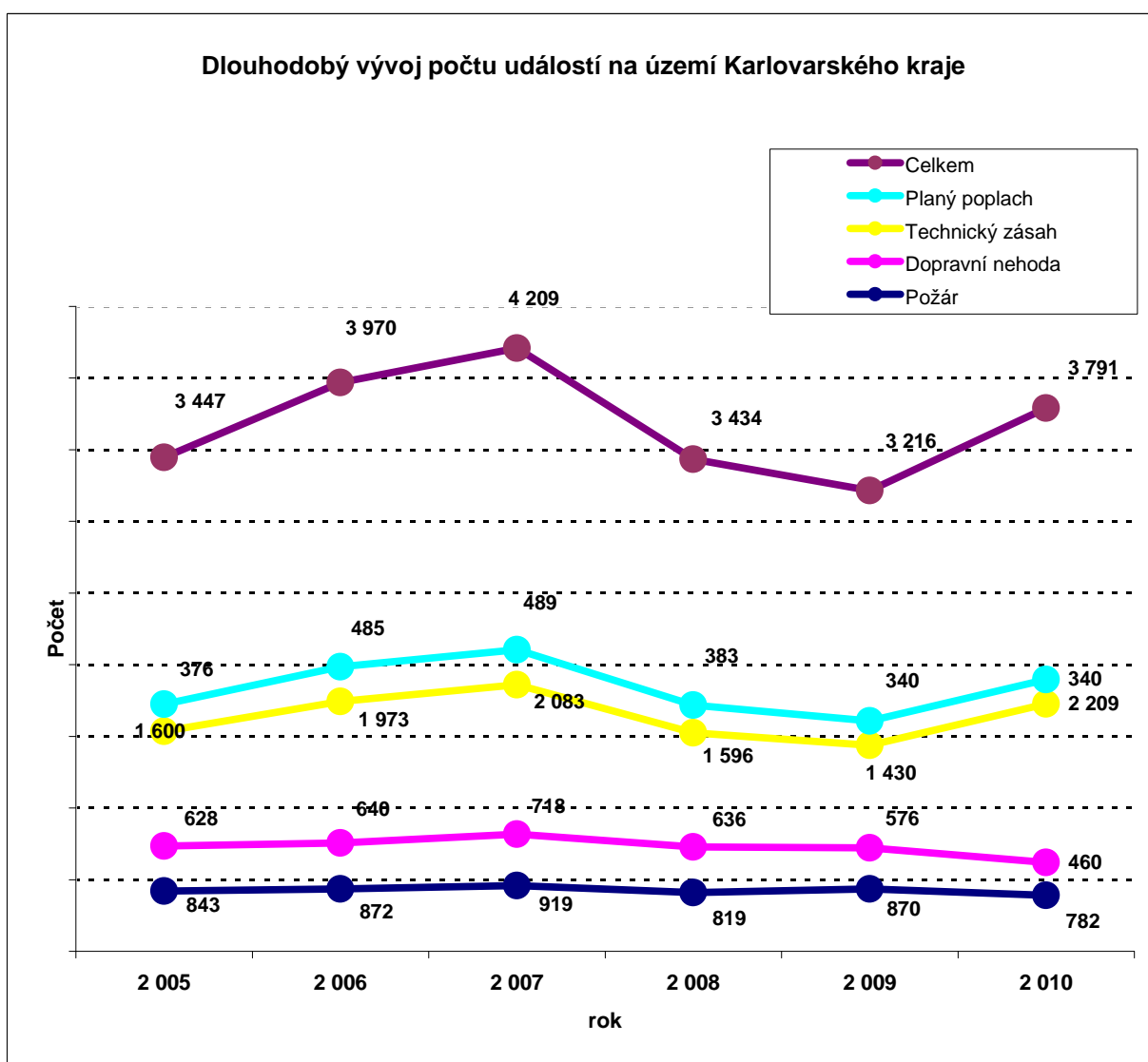

Počty jednotek PO u událostí - součty

Legenda ke sloupcům

P - POŽÁR

DN - DOPRAVNÍ NEHODA

UNL - Únik nebezpečné chemické látky

TH - Technická havárie

OZ - Ostatní zásahy

2006	P	DN	UNL	TP	OS	Celkem
Zasahovalo jednotek	1469	832	382	1512	547	5092
- z toho HZS ČR	670	630	245	941	221	2835
- z toho HZS podniku	106	46	13	137	252	581
- z toho SDH obcí	684	154	121	427	73	1653
- z toho SDH podniku	9	2	3	7	1	23
2008						
Zasahovalo jednotek	1426	765	328	1420	442	4381
- z toho HZS ČR	627	528	199	811	174	2339
- z toho HZS podniku	114	36	9	86	192	437
- z toho SDH obcí	680	201	118	501	76	1576
- z toho SDH podniku	5	0	2	22	0	29
2009						
Zasahovalo jednotek	1752	756	258	1328	411	4505
- z toho HZS ČR	691	486	160	804	175	2316
- z toho HZS podniku	125	46	12	90	152	425
- z toho SDH obcí	922	224	86	428	81	1741
- z toho SDH podniku	14	0	0	6	3	23
2010						
Zasahovalo jednotek	1520	609	275	2149	383	4936
- z toho HZS ČR	642	390	179	1190	170	2571
- z toho HZS podniku	111	46	9	127	145	438
- z toho SDH obcí	761	172	86	824	67	1910
- z toho SDH podniku	6	1	1	8	1	17

Počet jednotek u požárů

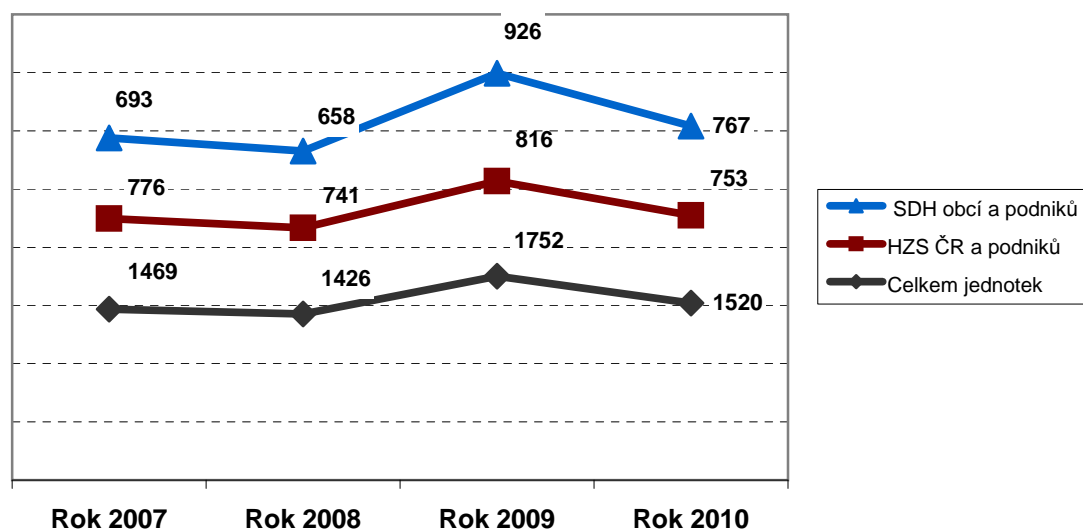

Počet volání na tísňové linky

